

Imparables

CONTRA LA LEUCÈMIA. FINS QUE LA CUREM, NO PARAREM.



SETMANA CONTRA LA LEUCÈMIA

- Campanya de sensibilització «El millor anunci del món»
- El Dia dels Imparables
- Llocs il·luminats
- Mercats Imparables

#22
DESEMBRE 2024



Fundació
**JOSEP
CARRERAS**
contra la leucèmia

SUMARI

CAMPANYA DE SENSIBILITZACIÓ «El millor anunci del món»	04
INICIATIVES SOLIDÀRIES	06
DIA DELS IMPARABLES	08
- El Registre de Donants de Medul·la Òssia (REDMO)	
- L'Institut de Recerca contra la Leucèmia Josep Carreras	
- Pisos d'acollida	
- Programa Experiència del Pacient	
- Per acabar	
- Fi de festa	
- Com ho va viure Elordi García	
- Com ho va viure Pepa Sola	
LLOCS IL·LUMINATS EL 2024	22
MERCATS IMPARABLES	23
TESTIMONIS DE LA SETMANA CONTRA LA LEUCÈMIA	24
XARXES SOCIALS	26
AGRAÏMENTS	27

Contacta amb la Fundació

C/ Muntaner, 383, 2n
08021 - Barcelona

Tel.: 93 414 55 66

CORREUS ELECTRÒNICS:

Informació general: info@fcarreras.es
Dept. de Socis: socis@fcarreras.es
Dept. de Donants de Medul·la Òssia:
donants@fcarreras.es

www.fcarreras.org

També ens trobaràs a les
xarxes



Dipòsit legal: B 10203-2018
Departament de Comunicació
Edició: Addcom
Impressió: Serafi
Distribució: Correos



EDITORIAL

Benvolguda amiga, benvolgut amic,

En aquesta nova edició de la revista IMPARABLES et volem donar a conèixer totes les accions dutes a terme des de la Fundació Josep Carreras durant la **Setmana contra la Leucèmia**.

Per a la celebració d'aquesta setmana tan especial, redoblem els esforços amb la finalitat de difondre la nostra missió i sensibilitzar la societat sobre la importància de la nostra causa.

La campanya «**El millor anunci del món**» va tornar, amb una gran acollida, per recordar-nos la importància de continuar investigant i aconseguir que la leucèmia sigui curable per a tothom i en tots els casos.

Aquest missatge va agafar força arreu del país gràcies als estands informatius i les iniciatives solidàries organitzades durant el mes de juny, que van portar la nostra causa als carrers de tot Espanya. Vull agrair el suport incondicional que ens van brindar tots els implicats.

Així mateix, més de 2.000 pacients i familiars es van sumar al **Dia dels Imparables**, que va tenir lloc al CaixaForum de València i que també es va poder seguir en remot.

Com sempre, va ser una trobada plena d'emocions i moments inoblidables. Vam sentir els testimonis commovedors d'un donant i d'un pacient i vam conèixer de primera mà els darrers avenços científics assolits per l'equip de l'Institut de Recerca contra la Leucèmia Josep Carreras.

També es va parlar del Registre de Donants de Medul·la Òssia (REDMO), dels pisos d'acollida i del valuós Programa Experiència del Pacient, un recurs indispensable per als nostres Imparables.

A banda de tot això, enguany **hem aconseguit il·luminar més edificis que mai**. Donem les gràcies més efusives als ajuntaments i als responsables dels edificis emblemàtics que s'han afegit a aquesta iniciativa i han mostrat, una vegada més, el seu compromís amb la nostra causa.

No podem oblidar-nos tampoc dels **Mercats Imparables**, que, de manera desinteressada, han donat suport a la nostra tasca i han contribuït a visibilitzar la nostra feina.

Vull acabar enviant el meu agraïment més sincer a tots els col·laboradors, promotors, empreses i, per descomptat, a la meravellosa comunitat d'Imparables que ens acompanya de manera incondicional.

Els són el nostre far i per tots ells continuarem treballant amb perseverança fins a aconseguir donar algun dia el millor anunci del món: que la leucèmia sigui curable en el 100 % dels casos.

GRÀCIES PER SER IMPARABLES CONTRA LA LEUCÈMIA.

Afectuosament,



Josep Carreras
President



CAMPANYA DE SENSIBILITZACIÓ «EL MILLOR ANUNCI DEL MÓN»

Cada any, durant la Setmana contra la Leucèmia, llancem la nostra campanya de sensibilització perquè tothom s'assabenti que continuem aquí, **IMPARABLES**.

La campanya «**EL MILLOR ANUNCI DEL MÓN**» va tenir tan bona acollida que vam decidir repetir-la un any més.

Vam ser a les principals cadenes nacionals de **TELEVISIÓ** i a les portades de **PREMSA** tant nacional com regional:



Vols tornar a mirar l'anunci?

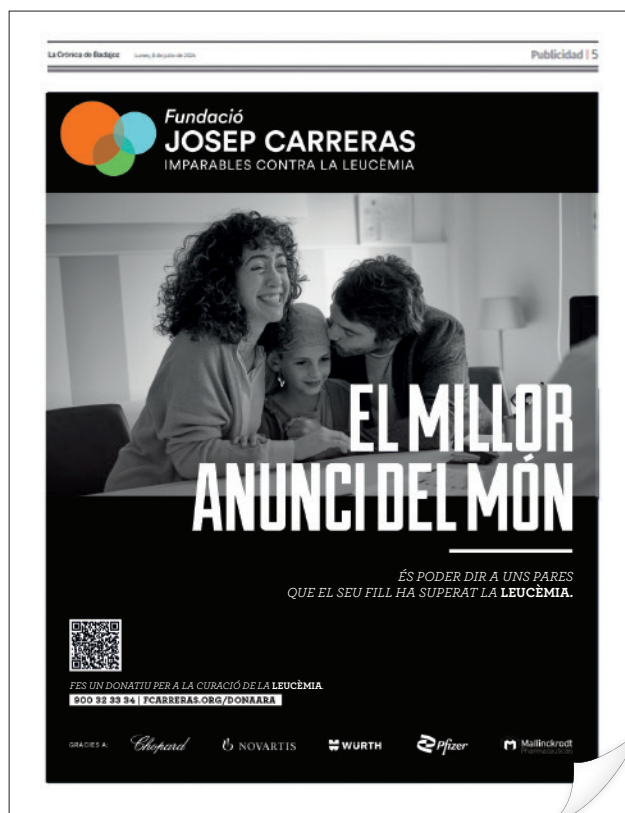

SETMANA CONTRA LA LEUCÈMIA **CAMPANYA DE SENSIBILITZACIÓ**

La imatge de la nostra campanya va ser present en **CIUTATS** com **Barcelona, Madrid, Bilbao, València, Sevilla, Saragossa, la Corunya, Sant Sebastià, Vigo i Còrdova.**



Un any més, vam tenir la col·laboració de **Ferrocarrils de la Generalitat de Catalunya, RENFE, SEROM, Fundació Atresmedia, la Fundació TMB, els gimnasos DIR de Barcelona i Sant Cugat del Vallès, i MOVENTIA**, que es van unir sense dubtar-ho a la nostra lluita.



En total, vam aconseguir que ens veiessin
510 MILIONS DE VEGADES!



INICIATIVES **SOLIDÀRIES**

Volem agrair a tothom que va sortir al carrer durant el Dia dels Imparables, a tots els impulsors de les iniciatives solidàries que es van celebrar durant el mes de juny i, especialment, a la Setmana contra la Leucèmia. Gràcies per sortir a tenyir els carrers de taronja, donar veu als Imparables i sensibilitzar sobre la leucèmia.



23

ESTANDS
d'Imparables

26

INICIATIVES
SOLIDÀRIES

GAIREBÉ

50.000

EUROS RECAPTATS!

- sensibilització (24)
- esportives (11)
- artístiques (4)
- gastronòmiques (5)
- empresarials (4)
- escolars (1)

MOLTES GRÀCIES

A TOTS



NOTÍCIES DESTACADES



LLORENS CAPDEVILA

Llorens Capdevila és una empresa amb una llarga experiència en comercialització, conservació i distribució a l'engròs de fruita i verdura.

Amb la campanya «**Multiplica amb Llorens Capdevila**», una **iniciativa sostenible i solidària**, per cada envàs que els seus clients retornen, destinen 5 cèntims a un projecte solidari.

Enguany han anat un pas més enllà, amb accions de sensibilització en el seu mercat durant la Setmana contra la Leucèmia i **amb una col·laboració que s'allargarà tot l'any** en benefici del Programa Experiència del Pacient de la nostra Fundació.

Gràcies a Llorens Capdevila per tot el suport que ens brinden des de fa ja tant de temps.



HOSTAL MAR Y HUERTA

L'Hostal Mar y Huerta, un acollidor allotjament familiar d'Eivissa, es va sumar per segon any consecutiu a la lluita contra la leucèmia.

Va ser un dia complet, amb un estand informatiu, música en directe, un menú solidari, un bingo i **fins i tot una rifa!**

Gràcies a la solidaritat de la seva gent, van recaptar 5.500 euros a benefici de la nostra Fundació.



DAVID LLOYD MÁLAGA

El complex esportiu **David Lloyd Club de Málaga** s'ha unit a la nostra lluita contra la leucèmia organitzant diverses activitats de pàdel.

A més, van muntar un estand de sensibilització amb informació i productes solidaris la recaptació dels quals **van donar íntegrament a la nostra Fundació**.

Volem agrair la gran implicació i solidaritat de David Lloyd Club Málaga, dels seus treballadors i clients.

EL DIA DELS **IMPARABLES**

Un cop més, vam celebrar el Dia dels Imparables. Aquesta vegada, va ser el dissabte 29 de juny al CaixaForum València. Seguint el costum dels darrers anys, va ser un acte híbrid, al qual molts van assistir en persona, mentre que Imparables d'arreu del món també ens van poder seguir des de casa.

El Dia dels Imparables va ser **vibrant**: retrobaments emocionants, records dels qui ja no hi són i esperança pels avenços en la recerca de la leucèmia. Vam celebrar la vida amb cada història compartida i cada abraçada rebuda.



«Gràcies als més de 147.000 socis i a totes les empreses que ens ajuden amb la seva generositat»

«Hem comprat més pisos per a la gent que ve de fora de Barcelona per un trasplantament, intentant que tinguin una llar lluny de casa»

Marta Fernández, de l'equip de Comunicació Institucional, va encetar l'acte donant una càlida benvinguda a un públic entusiasta. Ens va presentar Luis Lonjedo, un pintor valencià que va crear en directe, a la vista de tothom, una magnífica obra d'art.



«Avui dia tenim dues teràpies en pacients: un assaig clínic amb una teràpia cel·lular de resultats molt prometedors i, des de fa pocs dies, l'Agència Espanyola del Medicament ens ha donat el permís per **començar un altre assaig clínic** amb un fàrmac que ataca la malaltia a través d'una nova diana»

«Hem aconseguit que el Govern **legislés una sèrie de reformes per al dret a l'oblit oncològic** i ara hem pogut reprendre les converses»

Antoni Garcia, gerent de la Fundació, ens va oferir un resum dels avenços més significatius assolits durant el darrer any. A més, va presentar l'espot de la campanya de sensibilització de la Fundació Josep Carreras.



AVENÇOS EN TERÀPIES PER A PACIENTS

Dues *spin-offs* nascudes de l'Institut de Recerca contra la Leucèmia Josep Carreras han començat assaigs clínics amb pacients. Ambdues companyies estan desenvolupant estratègies terapèutiques completament noves i, en aquest procés, avançar fins a la fase clínica és una gran fita extremadament difícil. Haver-ho assolit és un pas molt important en el camí d'aconseguir arribar als pacients que es poden beneficiar de les noves teràpies. Aquestes *spin-offs* han comptat amb el suport de la Fundació Josep Carreras en molts aspectes.



OneChain Immunotherapeutics (OCI) ha aconseguit **dues fites clau** en el desenvolupament de la seva innovadora teràpia OC-1, destinada a tractar la leucèmia limfoblàstica aguda de cèl·lules T corticals (LLA-Tco), una forma agressiva de càncer. D'una banda, **l'Administració d'Aliments i Medicaments dels Estats Units (FDA) va denominar l'OC-1 medicament orfe**, destacant el seu potencial per tractar una malaltia rara i difícil de manejar. De l'altra, **OCI va iniciar l'assaig clínic CARxALL**, en el qual es va tractar el primer pacient amb OC-1, amb resultats prometedors que reforcen l'esperança d'aquesta teràpia per a les persones que no disposen d'altres opcions de tractament.

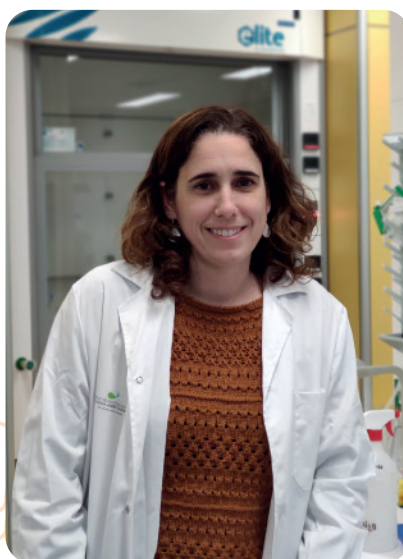

Leukos Biotech s'enfoca a desenvolupar noves teràpies i eines de diagnòstic per a tumors hematològics i sòlids. El 2022, **Leukos va signar un acord amb AOP Health**, una empresa austríaca, per comercialitzar una nova classe de fàrmacs que ataca les cèl·lules mare canceroses resistentes a la quimioteràpia. Aquest acord està dirigit a tractar la **leucèmia mieloide aguda i les síndromes mielodisplàstiques**, malalties amb opcions terapèutiques limitades. A més, **va rebre 1,5 milions d'euros del Ministeri de Ciència** el 2022 per finançar, en col·laboració amb l'Institut d'Oncologia Vall d'Hebron, el seu primer assaig clínic, el qual **s'ha començat a implementar aquest mes d'octubre**.

EL REGISTRE DE DONANTS DE MEDULLA ÒSSIA (REDMO)

Vam tenir l'honor de comptar amb la **Dra. Aitana Balaguer**, del Servei d'Hematologia de l'Hospital Universitari i Politècnic La Fe de València, i amb la nostra magnífica companya **Ana Pertusa**, coordinadora de cerques del REDMO. Totes dues ens van explicar com treballen de manera coordinada en la cerca, la sol·licitud i la localització d'un donant no emparentat per a pacients que el necessiten. Ho hem volgut representar amb la infografia següent.



NECESSITAT CLÍNICA

01 DOCUMENTACIÓ D'INICI DE CERCA



Dades del pacient
+
Informe d'HLA del pacient («DNI immunològic»)

Quin és el millor donant?

1a opció: un germà = **HLA idèntic**

2a opció: donant sa tan semblant com sigui possible per anar a trasplantament.

02 PREPARACIÓ DE FORMULARIS



03 ENVIAMENT AL REDMO



- ◆ Introducció de dades del pacient.
- ◆ Enviament als registres.
- ◆ Recollida de resultats preliminars.
- ◆ Cerca manual de la millor opció.
- ◆ Detecció del donant.

04 LOCALITZACIÓ DEL DONANT IDONI



- ◆ Aportació de documentació.
- ◆ Enviament als homòlegs del país corresponent.
- ◆ Contacte amb el donant.
- ◆ Proposta de data de donació.

Com és el procés d'extracció de cèl·lules mare de la sang del donant?

El més habitual és la donació de progenitors hematopoètics de sang perifèrica. Durant l'extracció, la sang es processa en una màquina que recull les cèl·lules mare, i la sang sobrant es retorna al donant.

I el procés del trasplantament?

La petita bossa resultant és el que s'infon al pacient.

«El que és realment complex és tot el que fem abans per preparar el pacient per rebre aquestes cèl·lules, així com la medicació i el seguiment posttrasplantament.»



SETMANA CONTRA LA LEUCÈMIA EL DIA DELS IMPARABLES

A continuació, vam tenir el plaer de conèixer **Chema Pérez**, un donant de medul·la òssia que va fer efectiva la donació el juny passat. Això va ser el que ens va explicar:

El Chema va decidir registrar-se com a donant de medul·la òssia durant una campanya de donació de sang a la facultat. Va tenir la sort de ser contactat pel **REDMO** en dues ocasions: una durant el seu Erasmus i una altra a principis d'aquest any, a partir de la qual va fer la donació el 10 de juny.

El procés va ser senzill. Va triar un hospital a prop de casa seva, on li van fer les proves necessàries i va rebre la medicació a casa. El dia de la donació, va passar cinc hores a l'hospital i, tot i que va experimentar una mica de cansament durant una setmana, explica que **l'experiència va valer la pena, sabent que havia salvat una vida.**



Gràcies, Chema,
ja ets un **IMPARABLE!**



Assegut entre el públic teníem **Pablo Lafuente**, pacient de leucèmia, molt ben acompanyat per la seva família. Ja a l'escenari, vam viure un dels moments més emotius del dia, quan **en Pablo li va dir al Chema que volia fer-li una abraçada com si fos el seu donant.**

En aquesta taula rodona, **les coincidències es van entrellaçar d'una manera sorprenent:**

el 6 de juliol, només uns dies després, era el quart «cumplevida» del Pablo i just un 29 de juny, encara que de 2020, era el «dia T-7», el dia que va ingressar a l'hospital per sotmetre's al trasplantament. Per si això no fos prou, la Dra. Balaguer, la seva hematòloga durant el tractament, també hi era present.

A vegades, la màgia apareix quan menys ho esperem!

Aquesta secció va finalitzar amb una sorpresa per al Pablo i la seva hematòloga, que van celebrar junts l'aniversari del seu trasplantament i el miracle de la vida.



L'INSTITUT DE RECERCA

CONTRA LA LEUCÈMIA JOSEP CARRERAS

Durant la conversa amb el **Dr. Tomás Navarro** i **Miriam Verdú**, de l'Institut de Recerca contra la Leucèmia Josep Carreras, **es va parlar dels importants avenços en la recerca de limfomes agressius**, especialment en pacients immunodeprimits, com ara els infectats pel virus del VIH. El **Dr. Navarro** va ressaltar la similitud entre aquests limfomes i els que afecten la població general i va subratllar la importància d'identificar vulnerabilitats en les cèl·lules canceroses per aconseguir tractaments més efectius.

Miriam Verdú va presentar la seva tesi sobre el limfoma plasmablàstic, un tipus rar i poc estudiat. La seva recerca, en col·laboració amb hospitals d'Espanya i Alemanya, busca millorar la comprensió i el tractament d'aquest limfoma.



També es va abordar la innovadora tècnica de **biòpsia líquida**, **que permet un diagnòstic més precís i un seguiment eficaç del limfoma** a través de mostres de sang.

Finalment, el Dr. Navarro va expressar l'orgull que sentia pels assoliments del seu grup i va destacar la **col·laboració internacional** com a clau per avançar en el desenvolupament de nous enfocaments terapèutics.

Gràcies a investigadors com ells, aquest any l'Institut de Recerca contra la Leucèmia Josep Carreras ha estat acreditat com a **centre d'excel·lència Severo Ochoa**. Amb aquesta acreditació, l'Institut passa a ser reconegut com **una de les institucions d'excel·lència d'Espanya** i reforça els seus objectius fundacionals, centrats en la recerca i la innovació com a elements clau per avançar en els aspectes epidemiològics, preventius, clínics, translacionals i bàsics de la leucèmia i d'altres hemopaties malignes.



VOLS SABER-NE MÉS SOBRE L'INSTITUT JOSEP CARRERAS?

L'**Institut de Recerca contra la Leucèmia Josep Carreras**, un centre CERCA de la Generalitat de Catalunya, va ser creat el 2010 per la Generalitat de Catalunya i la Fundació Josep Carreras contra la Leucèmia. La seva **missió** és impulsar la recerca biomèdica i desenvolupar la medicina personalitzada per al tractament de la leucèmia i altres malalties oncohematològiques.

L'**Institut Josep Carreras** disposa de **5 localitzacions** coordinades entre si:

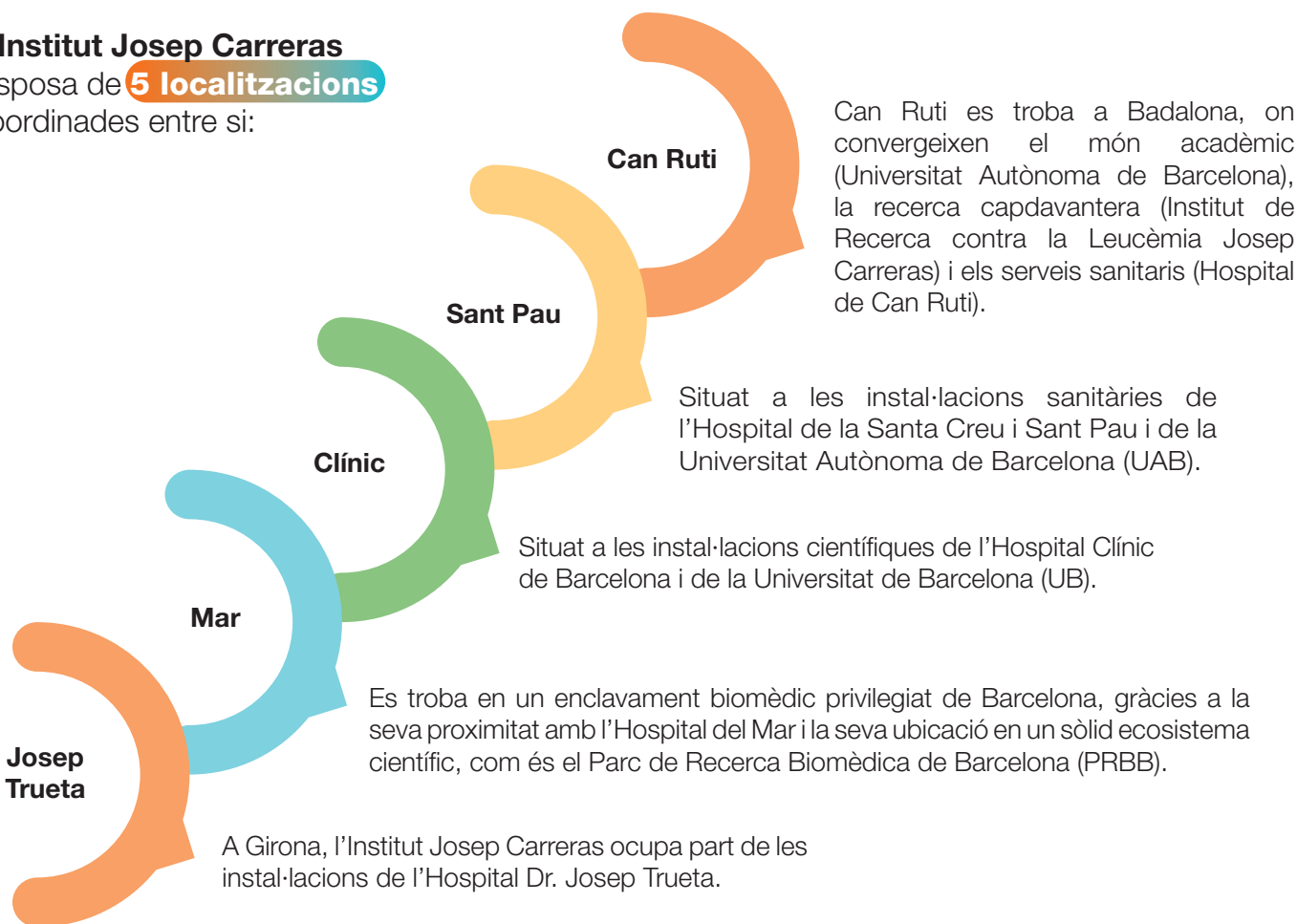

ACTUALMENT DISPOSA DE

464 PROFESSIONALS
a totes les localitzacions

304
DONES

159
HOMES

1
ALTRES

405
INVESTIGADORS I TÈCNICS

59
PROFESSIONALS DE GESTIÓ

4 PROGRAMES

40 GRUPS DE RECERCA

PISOS D'ACOLLIDA

En aquesta part de l'acte, Marta Fernández va entrevistar **Clàudia Nogués**, que actualment és companya de feina a la Fundació Josep Carreras. Abans d'unir-se a l'equip, la Clàudia va afrontar un autotrasplantament i **va tenir l'oportunitat d'allotjar-se en un dels pisos d'acollida** de la Fundació.

Durant aquest temps, amb aquest programa hem proporcionat allotjament gratuït a més de 560 pacients i les seves famílies, acumulant més de 32.000 dies d'estada. Avui dia, disposem de vuit pisos, situats a prop dels principals hospitals públics de Barcelona, per oferir una llar temporal als qui han de rebre tractament lluny de casa.

Us mostrem els missatges més destacats de l'entrevista:

Suport incondicional

La Clàudia va subratllar la tasca de les responsables dels pisos d'acollida, que no només gestionen les necessitats bàsiques dels pacients, sinó que també ofereixen un acompanyament constant i fonamental durant tot el procés de recuperació.

Una llar lluny de casa

La Clàudia ens va explicar com, després de l'autotrasplantament, va trobar en el pis d'acollida una segona llar a prop de l'hospital, cosa que va ser clau per a la seva recuperació.

Va destacar la importància d'aquests pisos, situats a pocs metres dels principals hospitals de Barcelona, que faciliten als pacients un accés ràpid i còmode als seus tractaments sense perdre la calidesa d'una llar.

Formar part del barri

També va emfatitzar com és de valuós sentir-se a casa enmig d'una ciutat desconeguda, i com l'ambient acollidor d'aquests pisos, fins i tot el kit de benvinguda que proporciona la Fundació, fa que els pacients se sentin part del barri.

Col·laboració essencial

Finalment, la Clàudia va agrair el suport de les empreses col·laboradores, sense les quals el manteniment d'aquests pisos no seria possible.

El Programa de Pisos d'Acollida de la Fundació Josep Carreras celebra 30 ANYS de suport a pacients amb leucèmia i les seves famílies.





PROGRAMA «UNA LLAR LLUNY DE CASA»

La Fundació ofereix un suport fonamental a pacients oncohematològics amb recursos econòmics limitats i a les seves famílies, als quals proporciona algun dels seus vuit pisos d'acollida, a més d'un programa d'allotjament en col·laboració amb hotels.



Aquests allotjaments solidaris estan destinats a aquells pacients que es traslladen als **principals hospitals de referència de la zona de Barcelona**: Hospital Clínic, Hospital Sant Pau, Hospital Vall d'Hebron, ICO-Badalona/Germans Trias i Pujol, ICO-L'Hospitalet de Llobregat i l'Hospital Sant Joan de Déu.



Hotels Imparables

Des del 2012, la Fundació col·labora amb l'**Hotel Sercotel Porta de Barcelona** per oferir allotjament a pacients infantils; està situat a Sant Just Desvern, a pocs minuts de l'Hospital Sant Joan de Déu. Per als pacients adults amb estades de fins a 15 dies, la Fundació manté un conveni amb l'**Hotel NH Sants de Barcelona**.

DADES HISTÒRIQUES

PISOS D'ACOLLIDA

Des del 1994 fins al setembre de 2024, un total de **560 pacients** i les seves famílies s'han allotjat als pisos de la Fundació: **31.147 nits** en total.

HOTELS SOLIDARIS

Entre el 2012 i el setembre de 2024, **156 pacients** i les seves famílies s'han beneficiat d'estades als hotels solidaris NH Sants i Sercotel Porta de Barcelona, amb els quals la Fundació manté convenis de col·laboració. Durant aquest període, han sumat un total de **776 nits**.

PROGRAMA EXPERIÈNCIA DEL PACIENT

També ens van explicar el magnífic treball que està fent l'equip **d'Experiència del Pacient de la Fundació Josep Carreras**.

A continuació, us mostrem un resum de les diferents àrees d'activitat en les quals estan treballant:

**MILLORA
DE LA
INFORMACIÓ
AL PACIENT
I ELS
FAMILIARS**

**PISOS
D'ACOLLIDA
PER A
PACIENTS I
FAMILIARS**

**ORIENTACIÓ I
ACOMPANYAMENT**

**COORDINACIÓ,
SUPORT,
SERVEIS A
HOSPITALS I
ENTITATS**

**PROJECTES
EN DEFENSA
DELS DRETS
DELS PACIENTS**

ASLEUVAL

Vam tenir l'honor de gaudir de la presència d'Ana Teruel, secretària d'**ASLEUVAL**, una associació que dona suport a pacients amb leucèmia a la Comunitat Valenciana. Ens va explicar la feina que fa la seva entitat oferint **serveis de psicologia, cobertura en assistència social, fisioteràpia i nutrició, a més d'un pis d'acollida prop de l'Hospital La Fe**. El voluntariat és fonamental per a la seva tasca, que inclou la promoció de la donació de medul·la: aquest any han aconseguit 360 nous donants registrats.

MOLTES GRÀCIES, ASLEUVAL, PER LA VOSTRA GRAN FEINA. JUNTS SOM IMPARABLES!



MANUAL DE LA MECR

A la Fundació Josep Carreras hem creat el **primer manual pràctic sobre la malaltia de l'empelt contra el receptor (MECR)**, dirigit a pacients i cuidadors.

La MECR és **una possible complicació després d'un trasplantament de medul·la òssia al·logènica**, en la qual les cèl·lules mare del donant ataquen el receptor. Per això, és essencial que donant i receptor tinguin un genotip idèntic. Es tracta de la combinació HLA, els antígens leucocitaris humans.

La MECR es pot presentar de manera aguda, generalment en els primers tres mesos següents del trasplantament, o de manera crònica, entre tres mesos i sis anys després, tot i que aquestes etapes es poden superposar.



- La MECR **aguda** afecta principalment la pell, el tracte gastrointestinal i el fetge, i la seva incidència varia entre el 30 i el 70 % dels pacients, amb símptomes que acostumen a començar amb febre.
- La forma **crònica**, que es pot desenvolupar després d'un episodi agut o aparèixer de manera independent, afecta diversos òrgans, com la pell, la boca, els ulls, els pulmons, el fetge i les articulacions.

Tot i que no acostuma a ser mortal, impacta significativament en la qualitat de vida del pacient.

ÉS CABDAL INVESTIGAR COM MILLORAR LA QUALITAT DE VIDA DESPRÉS DE TRACTAMENTS COM EL TRASPLANTAMENT DE MEDUL·LA ÒSSIA

Les teràpies actuals per a la MECR, com els immunosupressors i els corticoesteroides, tenen una taxa de resposta del 50-60 %. La recerca és cabdal perquè el pacient porti una vida després del trasplantament tan normalitzada com sigui possible.

PER ACABAR

Va arribar el moment de desvelar el quadre que havia estat pintant Luis Lonjedo durant tot l'acte...

És impressionant com va saber plasmar la força dels Imparables en una tela!



Luis va donar aquesta obra d'art a la Fundació Josep Carreras amb tot el seu afecte.

UN RECORD PER A TOTA LA VIDA!

FI DE FESTA

Per tancar brillantment la celebració del Dia dels Imparables, vam gaudir d'un còctel inoblidable.

Va ser un dels moments més esperats de l'any, en el qual els Imparables vam compartir un temps relaxat, ple de xerrades, abraçades, rialles, llàgrimes i milions de fotos que guardarem per sempre.



FINS A L'ANY QUE VE, IMPARABLES!

COM HO VA VIURE ELORDI GARCÍA

Ets tota una veterana del Dia dels Imparables. Què fa que aquest sigui un dia únic?

L'emoció dels retrobaments palpita a l'aire cada vegada que s'acosta aquest dia. Els retrobaments amb les persones que han passat les mateixes pors, les mateixes incerteses, la mateixa muntanya russa d'emocions. Allò que ens fa **IMPARABLES** i ens omple les mirades de ganes de viure.



Ens busquem, ens reconeixem, ens abracem, riem i plorem, conscients del privilegi que suposa poder assistir al nostre dia, sense oblidar-nos dels qui ja no hi són.

Agraïm el suport i la complicitat de les persones que treballen a la Fundació i, sobretot, celebrem cadascun dels avenços en recerca assolits en l'últim any.

Tot això, i més, fa que aquest esdeveniment sigui un dia únic i inoblidable.

En aquesta edició hem gaudit de l'emotiva abraçada entre el Chema, donant, i el Pablo, pacient. Què va significar per a tu?

Va ser un moment carregat de significat, com si cadascun de nosaltres estigués abraçant el seu donant. En aquesta abraçada hi érem presents totes les persones que hem rebut una segona oportunitat de viure gràcies a la generositat i l'altruisme dels donants.

Com a supervivent de leucèmia, sabem que l'avenç en la recerca és molt important per a tu. Què et va semblar conèixer de la mà del Dr. Navarro el mètode de la biòpsia líquida?

Qualsevol avenç en recerca m'omple d'alegria i esperança, i més quan això implica utilitzar mètodes menys invasius i dolorosos per als pacients. A mi, el moment de la biòpsia sempre em causava terror.

Ara, si amb una simple anàlisi de sang es pot obtenir la mateixa informació o fins i tot més, no només es redueix el malestar físic del pacient, sinó també l'ansietat que comporta esperar els resultats.

A més d'Imparable, ets sòcia, promotora solidària i també has inclòs a la Fundació en el teu testament... Què et va motivar a fer-ho?

Quan em van diagnosticar leucèmia, el meu món es va aturar durant uns minuts. A poc a poc, la por i la incertesa van donar pas a una gratitud immensa cap a totes les persones que em van acompanyar en el procés; d'aquesta gratitud en va sorgir la necessitat d'aportar el meu granet de sorra a la causa.

I si he decidit fer-ho en vida, per què no continuar quan ja no hi sigui?

Incloure la Fundació en el meu testament, sense perjudicar la meua família, em fa sentir en pau, perquè, d'alguna manera, continuaré contribuint a millorar la qualitat de vida de les persones a qui els diagnostiquin un càncer de la sang.

COM HO VA VIURE PEPA SOLA

Què t'ha semblat que aquest any el Dia dels Imparables s'hagi celebrat a la teva ciutat, València?

M'ha encantat! A més, el lloc on es va celebrar, el CaixaForum València, és preciós.

Ha estat la primera vegada que has assistit al Dia dels Imparables?

Sí, és la primera vegada que assisteixo al Dia dels Imparables, i agrairé sempre la invitació. Va ser un dia molt emotiu en el qual vam conèixer tots junts: pacients, socis, investigadors, la gent de la Fundació...

En un moment en què vaig anar a prendre un cafè, vaig conèixer la Lina, una expacient. Quin sentiment saber tota la seva lluita, conèixer la seva experiència. Avui continuem en contacte.

Quina va ser la teva impressió de l'acte? Va haver-hi algun testimoni o història que et commogué especialment?

Em va agradar tot. Tot va ser molt especial. Tenir un artista valencià que va pintar un quadre en directe que representava els Imparables. A més, veure, una per una, les persones que van pujar a l'escenari... T'adones de la feina tan important que s'està fent.

Em va encantar conèixer el gerent de la Fundació.

No ho entenia, per què jo?, pensava. Però saber que em volia conèixer em va donar molta alegria.



Ets sòcia de la Fundació des del 2017. Tens alguna experiència personal o pròxima amb les malalties oncohematològiques que et motivés a unir-te a la nostra causa?

Jo no soc pacient, ni familiar. Quan em vaig fer sòcia, havia llegit per internet que la Fundació tenia pisos per a pacients amb pocs recursos econòmics que s'han de desplaçar per rebre tractament. Això em va arribar a l'ànima.

Que importants són els pisos d'acollida, i més per a aquestes persones pel moment que travessen.

Ha canviat la teva perspectiva sobre la leucèmia i altres malalties oncohematològiques?

M'impresiona veure la quantitat de persones que estan estudiant la malaltia i comprovar que cada dia som més a prop d'aconseguir una solució, una alternativa, una cura!

Si per a mi és important com a sòcia, com no ho serà per als pacients!

Tot el que es va explicar, el que es va viure, em va fer volar.

«A mi m'encanta escoltar. Cada dia aprenc alguna cosa.

Per això, quan vaig pel carrer i veig els nois amb l'armilla de la Fundació, m'aturo i els dic "Ei, jo sóc una Imparable!" i fem una encaixada.

Ho agraeixen.»

LLOCS IL·LUMINATS EL 2024

EL 2024 HEM CONTINUAT
CREIXENT I GENERANT MÉS
IMPACTE !

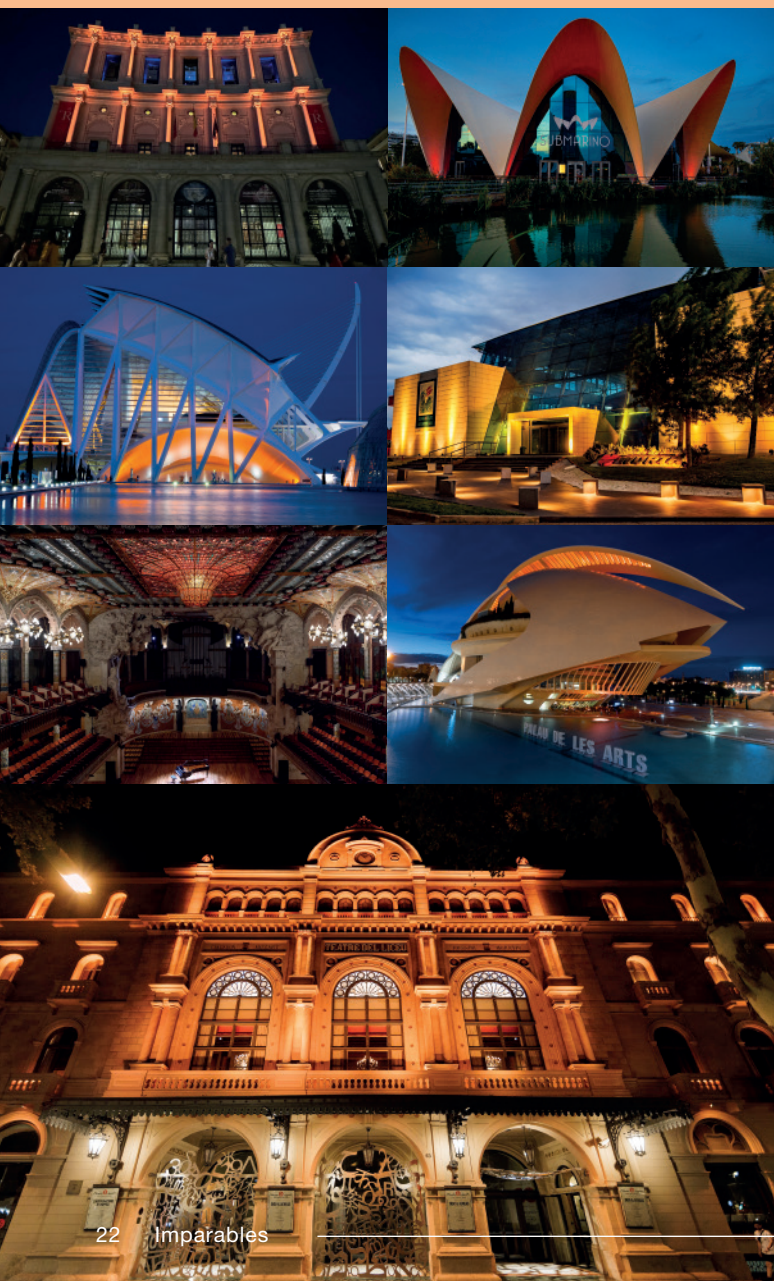

- Centre Comercial Las Arenas, Barcelona
- Estadi del RCD Espanyol de Barcelona
- Fundació Suñol, Barcelona
- Hotel Claris, Barcelona
- Hotel Ohla, Barcelona
- Hotel W Barcelona, Barcelona
- Edifici de Capitania del Port, Badalona
- La Pedrera, Barcelona
- Teatre del Liceu, Barcelona
- Torre Glòries, Barcelona
- Palau de la Música, Barcelona
- Teatre Nacional de Catalunya, Barcelona
- Recinte Modernista de Sant Pau, Barcelona
- Torre Mangana, Conca
- Font de Cuatro Caminos, La Corunya
- Castell de Sohail, Fuengirola
- Ajuntament de Gijón
- Cabildo de Gran Canària
- Ajuntament d'Inca
- La Paeria, Lleida
- Torre de los Lodones, Torrelodones
- Teatro Real, Madrid
- Font de Neptuno, Madrid
- GMP, Madrid
- Estación del Carmen, Murcia
- Setas de Sevilla
- Cúpula de l'Auditorio Alfredo Kraus, Las Palmas de Gran Canària
- Ajuntament de Pamplona
- Castell de Bellver, Palma de Mallorca
- Rodona del Vaixell, Pals
- Museo Würth, La Rioja
- Font de la Puerta de Zamora, Salamanca
- Castell de Begur i església de Sant Esteve, Esclanyà
- Monestir de Sant Feliu de Guíxols
- Font de las Cuatro Estaciones, Sevilla
- Eurostars Torre, Sevilla
- Ajuntament de Terrassa
- El Torico, Terol
- Restaurant Submarí Oceanogràfic, València
- Hemisfèric i Museu de les Ciències, València
- Palau de les Arts, València
- Ajuntament de Vila-seca



INFO

MERCATS IMPARABLES

En el marc de la Setmana Europea contra la Leucèmia (del 21 al 28 de juny), vam tenir el suport de quatre grans mercats, com són el **Mercat del Ninot, el Mercat de Sant Andreu i el Mercat de Sant Martí a la Ciutat Comtal i el Mercat Central a València**, ciutat que va ser la seu de la celebració del Dia dels Imparables el 29 de juny passat.

Aquests emblemàtics mercats van contenir una exposició de quatre **tòtems informatius de sensibilització sobre les malalties oncohematològiques, la importància de la seva recerca i la donació de medul·la òssia**.

Tot l'equip de la nostra Fundació vol agrair la col·laboració desinteressada d'aquests quatre mercats Imparables que s'han sumat a la nostra lluita.



TESTIMONIS DE LA SETMANA CONTRA LA LEUCÈMIA

ELS NOSTRES PROMOTORS SOLIDARIS

Gabriel Noguera i Manoli González, responsables de l'HOSTAL MAR Y HUERTA

«Per a nosaltres, dur a terme aquesta iniciativa és supergratificant. Veus que totes les persones a les quals demanes que hi participin ho fan sense dubtar-ho ni un segon. No importen les hores de preparatius, trucades, visites, etc. Quan arriba el dia, tothom dona el millor de si mateix i veus fins a on arriba la solidaritat de les persones. Per descomptat, el Dia dels Imparables quedarà marcat en el nostre calendari per als anys vinents.»



Pablo Menéndez, responsable del REAL CLUB DE GOLF LA PEÑAZA

«El dia 21 de juny de 2024 va ser un dia especial al Real Club de Golf La Peñaza. Gràcies a la família Blasco Villa es va celebrar el I Memorial Bololo Blasco, amb la col·laboració de la Fundació Josep Carreras, per donar visibilitat a la leucèmia. Amb això, vam convertir el torneig de golf en una acció solidària a favor de la Fundació. Des del primer moment, la disposició i la col·laboració de la Fundació van ser excepcionals. Sens dubte, aquesta ha estat la primera de més edicions d'aquest afectuós record a la figura de Jesús Blasco Fau, Bololo, en les quals compartirem amb la Fundació Josep Carreras la lluita contra la leucèmia.»

Miguel Ángel Mesa, president de ASOLECAS

«Per a ASOLECAS, viure el Dia dels Imparables de manera presencial a València va ser una experiència inoblidable. L'oportunitat de conèixer amb altres associacions i pacients de leucèmia ens va inspirar a continuar endavant amb més força i a impulsar noves iniciatives solidàries. Esperem amb il·lusió participar en futures edicions al costat de tots els nostres companys.»



LES NOSTRES EMPRESES COL·LABORADORES

HORCHATERÍA PANACH

«Per a Horchatería Panach, significa molt col·laborar amb la Fundació Josep Carreras, ja que al nostre equip tenim persones que lluiten contra aquesta malaltia en l'àmbit familiar; a més, algunes d'elles són donants.

També, perquè aquesta donació té el potencial de salvar vides i reforçar el nostre compromís amb la responsabilitat social.

En associar-nos amb una fundació dedicada a combatre aquesta malaltia, contribuïm a la recerca, el tractament i el suport als pacients i les seves famílies.

Per a la nostra empresa, la responsabilitat social corporativa és un pilar fonamental. Ens esforcem per ser una força positiva a la societat i aquesta col·laboració és una manifestació tangible d'aquest compromís.

Acostumem a col·laborar mitjançant donacions financeres i en espècie en actes benèfics, encara que també llancem campanyes de conscienciació a través de les xarxes socials.»

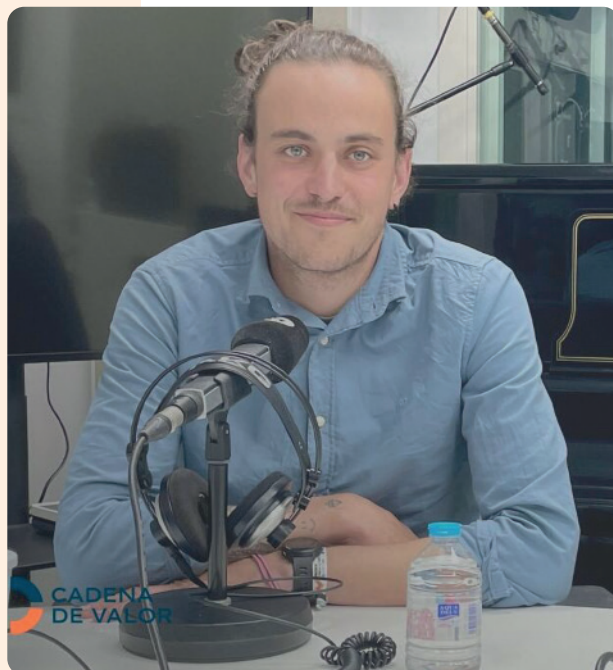

Alejandro José Panach Calpe,
responsable de Desenvolupament.

Horchatería Panach, SL

WÜRTH

«Des del 2005, Würth España té l'honor de col·laborar amb la Fundació Josep Carreras, una experiència que ha estat profundament enriquidora per a la nostra empresa. Per a Würth, és un orgull col·laborar amb la Fundació fent costat a la recerca i aportant el nostre granet de sorra per aconseguir un objectiu comú: que la leucèmia sigui una malaltia curable al 100 %.

Any rere any participem activament en diverses iniciatives, com la il·luminació d'edificis durant la Setmana contra la Leucèmia, cosa que ens brinda l'oportunitat de sensibilitzar la societat i fer costat tant als pacients com a les seves famílies en la seva lluita contra la malaltia.

A Würth España estem orgullosos de formar part d'aquesta missió i esperem continuar treballant junts per aconseguir un futur sense leucèmia.»



Ignacio Roger,
CEO d'Iberia Würth

Würth España



XARXES SOCIALS

Durant la Setmana contra la Leucèmia sempre us preparam contingut diferent, divertit i que ens ajudi a cridar ben fort que tenim un somni comú: **CURAR LA LEUCÈMIA!**

Per anunciar que arribava el millor dia de l'any per a tots nosaltres, **vam anar a tenyir, literalment, Barcelona de color taronja.**



Vau arribar a veure algun dels nostres cartells?



També vam aprofitar per visitar els nostres companys de l'Institut de Recerca contra la Leucèmia Josep Carreras.



A més, vam celebrar la solidaritat de tots els promotors Imparables que se sumen a la lluita contra la leucèmia amb les seves iniciatives per recaptar fons i donar suport al nostre somni comú: **curar la leucèmia!**

Gràcies a tots per formar part d'aquesta gran comunitat virtual, que suma més de 500.000 seguidors entre totes les xarxes socials! **Us animem a deixar-nos un missatge secret, a la publicació que vulgueu, amb aquest emoji 🕶️ i així sabrem que heu llegit aquesta edició de la revista *Imparables* – Especial Setmana contra la Leucèmia.**

Ens trobem a les xarxes socials! No oblideu seguir-nos.



AGRAÏMENTS

Gràcies a tots els qui us heu sumat al dia més important de l'any i a la nostra campanya de difusió en mitjans.

JUNTS, SOM IMPARABLES CONTRA LA LEUCÈMIA

GRÀCIES A LA COL·LABORACIÓ DE



EMPRESSES QUE ENS OFEREIXEN ELS SEUS CANALS PER DIFONDRE LA NOSTRA CAMPANYA



AGRAÏM EL SUPORT DE



IMPARABLES ATMOS (Sevilla)
ADOVIDA ROQUETAS DE MAR (Roquetas de Mar)
MULTIPLICA AMB LLORENS CAPDEVILA (Barcelona)
CAMPANYA SOLIDÀRIA FARMACIA NAVARRO (Ejea de los Caballeros)
IMPARABLES AFOL – ASOC. DE FAMILIAS ONCOHEMATOLÓGICAS DE LANZAROTE (Arrecife)
HORCHATA SOLIDARIA DE HORCHATERÍA PANACH (Alboraia)
IMPARABLES ALCLES LEÓN (Lleó)
IMPARABLES MADRID (Madrid)
RUTA SOLIDARIA IMPARABLE (Granada)
IMPARABLES MURCIA (Múrcia)
IMPARABLES ALBACETE - ASOCIACIÓN YO ME PIDO VIDA (Albacete)
GALA DE FINAL DE CURS DE BODY DANCE ESCUELA DE BAILE (Los Corrales de Buelna)
CARRERA CONTRA EL CÁNCER INFANTIL DE ALMAGRO (Almagro)
SUNKA TAPES SOLIDARI (Lleida)
LACITOS IMPARABLES (Alacant)
PÁDEL DAVID LLOYD MÁLAGA (Málaga)
IMPARABLES MEIRA-LUGO (Meira)
CURSA DEL FOC (Olesa de Montserrat)
REPTE VOLTA AL BAIX EMPORDÀ "KMS DE VIDA" (Palafrugell)
#MÉDULA SKY CHALLENGE 2024.
PLAYA GRANADA - MULHACÉN – ATARFE (Atarfe)
ÒPERA DEL VALLÈS (Bigues i Riells)
FESTA DELS 25 ANYS DEL GRUP CLAROR (Barcelona)
MATÍ DE VERMUT IMPARABLES TORDERA (Tordera)
CEIP L'ALMASSIL (Mislata)

TARDEO SOLIDARIO MONT-RAS (Mont-ras)
FLETXES CONTRA EL CÀNCER - 3a TIRADA SOLIDÀRIA (Cerdanyola del Vallès)
CYCLA CANARIA IMPARABLE POR LIONEL (Vecindario)
IMPARABLES TENERIFE (Santa Cruz de Tenerife)
TORNEIG DE GOLF LA PEÑAZA - MEMORIAL BOLOLO (Saragossa)
IMPARABLES EIVISSA - HOSTAL MAR Y HUERTA (Santa Eulària des Riu)
III TORNEIG DE FORTALEZA MEMORIAL INÉS GOYARROLA (San Sebastián de los Reyes)
CAMINATA SOLIDARIA LIONEL (Carrizal)
IMPARABLES PONFERRADA – ABACES (Ponferrada)
IMPARABLES TORRELLANO (Torrellano)
IMPARABLES DÓNA VIDA BALEARS (Inca)
IMPARABLES AVILÉS (Avilés)
FUNDACIÓN MAHOU SAN MIGUEL (Madrid)
IMPARABLES CIUDAD REAL (Ciudad Real)
KUENHE NAGEL IMPARABLES IRUN (Irún)
IMPARABLES PORTO DO SON (Porto do Son)
IMPARABLES CÓRDOBA (Còrdova)
FESTA DELS BOMBERS (Barcelona)
IMPARABLES SALAMANCA (Salamanca)
RAL-LI FOTOGRÀFIC GFA (Sant Joan de les Abadesses)
FIESTA TIANA (Tiana)
ESCUELA DE DANZA MARÍA JESÚS ALBILLO (Solares)
LLM AVIATION SL (Madrid)
MSD ESPAÑA - REUNIÓ DEL DEPARTAMENT (Madrid)
ASUNTOS PÚBLICOS ESTRATEGOS SL (Madrid)

UNEIX-TE A LA LLUITA CONTRA LA LEUCÈMIA!

Descobreix els productes solidaris de la botiga *online* i llueix el teu *look* Imparable!



OPTICA & AUDIOLOGIA
UNIVERSITARIA



Els beneficis són destinats als projectes de la Fundació Josep Carreras.

 **BOTIGA
ONLINE**

Entra a www.tiendafcarreras.org!



GARANTIA DE DEVOLUCIÓ

Tornem el total de l'import en 14 dies



CONTACTE

965 20 59 50
689358301
tienda@fcarreras.es



ENVIAMENT RÀPID

Entre 24 i 72 hores en dies laborables



PAGAMENTS

Targeta
Contra reemborsament
Bizum