

Imparables

CONTRA LA LEUCEMIA. HASTA QUE LA CUREMOS NO PARAREMOS.



SEMANA CONTRA LA LEUCEMIA

- Campaña de sensibilización
«El mejor anuncio del mundo»
- El Día de los Imparables
- Lugares iluminados
- Mercados Imparables

#22
DICIEMBRE 2024



Fundación
**JOSEP
CARRERAS**
contra la leucemia

SUMARIO

CAMPAÑA DE SENSIBILIZACIÓN
«El mejor anuncio del mundo» 04

INICIATIVAS SOLIDARIAS 06

DÍA DE LOS IMPARABLES 08

- El Registro de Donantes de Médula Ósea (REDMO)
- El Instituto de Investigación contra la Leucemia Josep Carreras
- Pisos de acogida
- Programa Experiencia del Paciente
- Para finalizar
- Fin de fiesta
- Cómo lo vivió Elordi García
- Cómo lo vivió Pepa Sola

LUGARES ILUMINADOS EN 2024 ... 22

MERCADOS IMPARABLES 23

TESTIMONIOS DE LA SEMANA
CONTRA LA LEUCEMIA 24

REDES SOCIALES 26

AGRADECIMIENTOS 27

Contacta con la Fundación

C/ Muntaner 383, 2.º
08021 - Barcelona

Tel.: 93 414 55 66

CORREOS ELECTRÓNICOS:

Información general: info@fcarreras.es

Dpto. de Socios: socios@fcarreras.es

Dpto. de Donantes de Médula Ósea:
donantes@fcarreras.es

www.fcarreras.org

También nos podrás
encontrar en las redes



Depósito legal: B 18352-2021
Departamento de Comunicación
Edición: Addcom
Impresión: Serafi
Distribución: Correos



EDITORIAL

Apreciada amiga, apreciado amigo:

En esta nueva edición de la revista *Imparables* queremos darte a conocer todas las acciones llevadas a cabo desde la Fundación Josep Carreras durante la **Semana contra la Leucemia**.

Para la celebración de esta semana tan especial, redoblamos esfuerzos con el fin de difundir nuestra misión y sensibilizar a la sociedad sobre la importancia de nuestra causa.

La campaña **«El mejor anuncio del mundo»** volvió, con gran acogida, para recordarnos la importancia de seguir investigando y conseguir que la leucemia sea curable para todos y en todos los casos.

Este mensaje cobró fuerza en todo el país gracias a los stands informativos y las iniciativas solidarias organizadas durante el mes de junio, que llevaron nuestra causa a las calles de toda España. Quiero agradecer el apoyo incondicional que nos brindaron todos los implicados.

Asimismo, más de 2.000 pacientes y familiares se sumaron al **Día de los Imparables** que tuvo lugar en el CaixaForum de Valencia y que también se pudo seguir en remoto.

Como siempre, fue un encuentro lleno de emociones y momentos inolvidables. Escuchamos los conmovedores testimonios de un donante y de un paciente, y conocimos de primera mano los últimos avances científicos alcanzados por el equipo del Instituto de Investigación contra la Leucemia Josep Carreras.

También se habló del Registro de Donantes de Médula Ósea (REDMO), de los pisos de acogida y del valioso Programa Experiencia del Paciente, un recurso indispensable para nuestros *Imparables*.

Aparte de todo lo anterior, este año **hemos conseguido iluminar más edificios que nunca**. Damos las gracias más efusivas a los ayuntamientos y a los responsables de los edificios emblemáticos que se han sumado a esta iniciativa y han mostrado, una vez más, su compromiso con nuestra causa.

No podemos olvidarnos tampoco de los **Mercados Imparables** que, de manera desinteresada, han apoyado nuestra labor y han contribuido a visibilizar nuestro trabajo.

Quiero terminar enviando mi más sincero agradecimiento a todos los colaboradores, promotores, empresas y, por supuesto, a la maravillosa comunidad de *Imparables* que nos acompaña de forma incondicional.

Ellos son nuestro faro y por todos ellos seguiremos trabajando con perseverancia hasta conseguir dar algún día el mejor anuncio del mundo: que la leucemia sea curable en el 100 % de los casos.

GRACIAS POR SER IMPARABLES CONTRA LA LEUCEMIA.

Afectuosamente,



Josep Carreras
Presidente



CAMPAÑA DE SENSIBILIZACIÓN «EL MEJOR ANUNCIO DEL MUNDO»

Cada año, durante la Semana contra la Leucemia, lanzamos nuestra campaña de sensibilización para que todo el mundo se entere de que seguimos ahí, **IMPARABLES**.

La campaña «**EL MEJOR ANUNCIO DEL MUNDO**» tuvo tan buena acogida que decidimos repetirla un año más.

Estuvimos en las principales cadenas nacionales de **TELEVISIÓN** y en las portadas de **PRENSA** tanto nacional como regional:



¿Quieres volver a ver el anuncio?

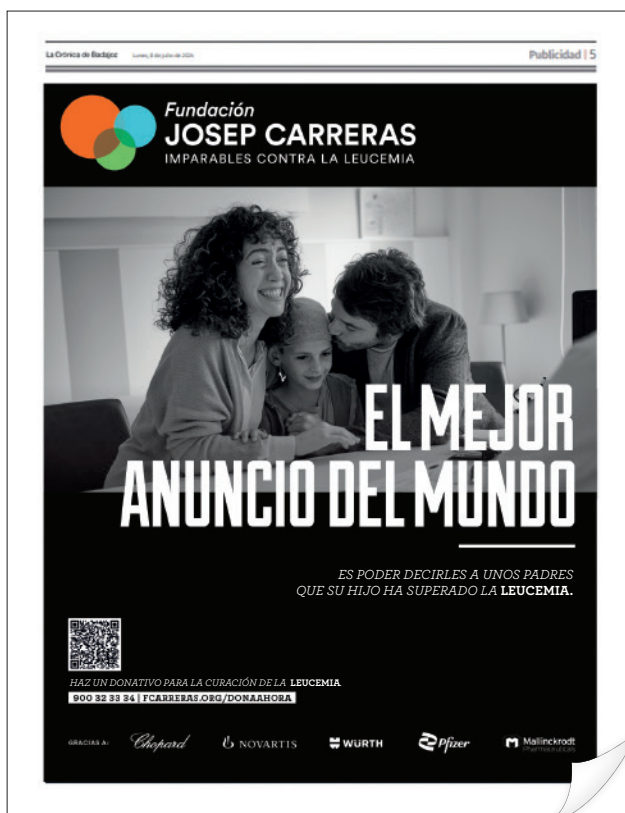

SEMANA CONTRA LA LEUCEMIA **CAMPAÑA DE SENSIBILIZACIÓN**

La imagen de nuestra campaña estuvo presente en **CIUDADES** como **Barcelona, Madrid, Bilbao, Valencia, Sevilla, Zaragoza, La Coruña, San Sebastián, Vigo y Córdoba.**



Un año más, contamos con la colaboración de **Ferrocarrils de la Generalitat de Catalunya, SEROM, Fundación Atresmedia, RENFE, Fundación TMB, los gimnasios DIR de Barcelona y Sant Cugat del Vallès, y MOVENTIA, que se unieron sin dudarlo a nuestra lucha.**



¡En total conseguimos que nos vieran
510 MILLONES DE VECES!



INICIATIVAS **SOLIDARIAS**

Queremos agradecer a todos los que salisteis durante el Día de los Imparables, a todos los impulsores de las iniciativas solidarias que se celebraron durante el mes de junio y, en especial, en la Semana contra la Leucemia. Gracias por salir a teñir las calles de naranja, dar voz a los Imparables y sensibilizar sobre la leucemia.



23

ESTANDS
de Imparables

26

INICIATIVAS
SOLIDARIAS

- sensibilización (24)
- deportivas (11)
- artísticas (4)
- gastronómicas (5)
- empresariales (4)
- escolares (1)

¡CASI
50.000
EUROS RECAUDADOS!

MUCHAS GRACIAS
A TODOS



NOTICIAS DESTACADAS



LLORENS CAPDEVILA

Llorens Capdevila es una empresa con una larga experiencia en comercialización, conservación y distribución al por mayor de fruta y verdura.

Con la campaña «**Multiplica con Llorens Capdevila**», una **iniciativa sostenible y solidaria**, por cada envase que sus clientes devuelven, destinan 5 céntimos a un proyecto solidario.

Este año han ido un paso más allá, con acciones de sensibilización en su mercado durante la Semana contra la Leucemia y **con una colaboración que se extenderá todo el año** en beneficio del Programa Experiencia del Paciente de nuestra Fundación.

Gracias a Llorens Capdevila por todo el apoyo que nos brindan desde hace ya tanto tiempo.



HOSTAL MAR Y HUERTA

El Hostal Mar y Huerta, un acogedor alojamiento familiar de Ibiza, se sumó por segundo año consecutivo a la lucha contra la leucemia.

Fue un día completo, con un stand informativo, música en directo, un menú solidario, un bingo y **¡hasta una rifa!**

Gracias a la solidaridad de su gente recaudaron 5.500 euros a beneficio de nuestra Fundación.



DAVID LLOYD MÁLAGA

El complejo deportivo **David Lloyd Club de Málaga** se ha unido en nuestra lucha contra la leucemia organizando diversas actividades de pádel.

Además, montaron un stand de sensibilización con información y productos solidarios cuya recaudación **donaron íntegramente a nuestra Fundación.**

Queremos agradecer la gran implicación y solidaridad de David Lloyd Club Málaga, de sus trabajadores y clientes.

EL DÍA DE LOS IMPARABLES

Una vez más, celebramos el Día de los Imparables. Esta vez fue el sábado 29 de junio en el CaixaForum de Valencia. Siguiendo la costumbre de los últimos años, fue un acto híbrido, al que muchos asistentes acudieron en persona mientras que los Imparables de todo el mundo también pudieron seguirnos desde sus hogares.

El Día de los Imparables fue **vibrante**: reencuentros emocionantes, recuerdos de quienes ya no están y esperanza por los avances en la investigación de la leucemia. Celebramos la vida con cada historia compartida y cada abrazo recibido.



«Gracias a los más de 147.000 socios y a todas aquellas empresas que nos ayudan con su generosidad»

«Hemos comprado **más pisos** para la gente que viene de fuera de Barcelona por un trasplante, intentando que tengan un hogar lejos de casa»

Marta Fernández, del equipo de Comunicación Institucional, inició el acto dando una cálida bienvenida a un público entusiasta. Nos presentó a Luis Lonjedo, un pintor valenciano que creó en directo, a la vista de todos, una magnífica obra de arte.



«A día de hoy tenemos dos terapias en pacientes: un ensayo clínico con una terapia celular de resultados muy prometedores y, desde hace pocos días, la Agencia Española del Medicamento nos ha dado el permiso para **empezar otro ensayo clínico** con un fármaco que ataca la enfermedad a través de una nueva diana»

«Conseguimos que el Gobierno **legislara una serie de reformas para el derecho al olvido oncológico** y ahora hemos logrado retomar las conversaciones»

Antoni Garcia, gerente de la Fundación, nos ofreció un resumen de los avances más significativos alcanzados durante el último año. Además, presentó el *spot* de la campaña de sensibilización de la Fundación Josep Carreras.



AVANCES EN TERAPIAS PARA PACIENTES

Dos *spin-offs* nacidas del Instituto de Investigación contra la Leucemia Josep Carreras han comenzado ensayos clínicos con pacientes. Las dos compañías están desarrollando nuevas estrategias terapéuticas completamente nuevas y, en este proceso, avanzar hacia la fase clínica es un hito extremadamente difícil. Haberlo conseguido es un paso muy importante en el camino para conseguir llegar a los pacientes que se pueden beneficiar de las nuevas terapias. Estas *spin-offs* han contado con el apoyo de la Fundación Josep Carreras en muchos aspectos.

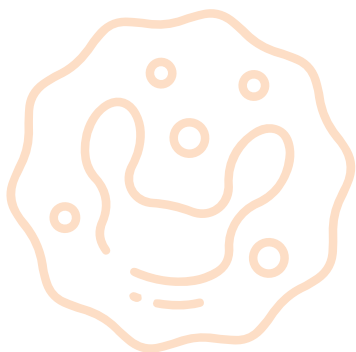
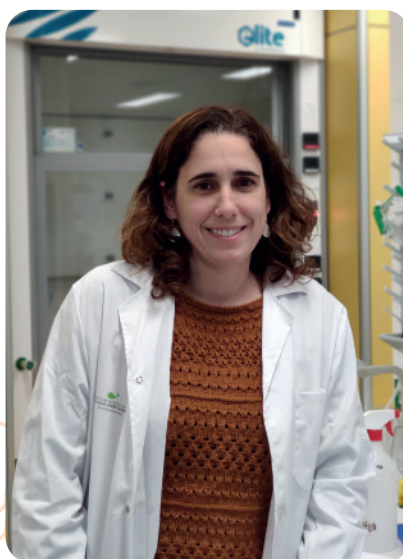

OneChain Immunotherapeutics (OCI) ha alcanzado **dos hitos clave** en el desarrollo de su innovadora terapia OC-1, destinada a tratar la leucemia linfoblástica aguda de células T corticales (LLA-Tco), una forma agresiva de cáncer. Por un lado, **la Administración de Alimentos y Medicamentos de los Estados Unidos (FDA) denominó el OC-1 medicamento huérfano**, destacando su potencial para tratar una enfermedad rara y difícil de manejar. Por el otro, **OCI inició el ensayo clínico CARxALL**, en el que se trató al primer paciente con OC-1, con resultados prometedores que refuerzan la esperanza de esta terapia para aquellas personas que carecen de otras opciones de tratamiento.

**LEUKOS BIOTECH**

Leukos Biotech se enfoca en desarrollar nuevas terapias y herramientas de diagnóstico para tumores hematológicos y sólidos. En 2022, **Leukos firmó un acuerdo con AOP Health**, una empresa austriaca, para comercializar una nueva clase de fármacos que ataca las células madre cancerosas resistentes a la quimioterapia. Este acuerdo está dirigido a tratar la **leucemia mieloide aguda y los síndromes mielodisplásicos**, enfermedades con opciones terapéuticas limitadas. Además, **Leukos recibió 1,5 millones de euros del Ministerio de Ciencia** en 2022 para financiar, en colaboración con el Instituto de Oncología Vall d'Hebron, su primer ensayo clínico, el cual **ha comenzado a implementarse este mes de octubre**.

EL REGISTRO DE DONANTES DE MÉDULA ÓSEA (REDMO)

Tuvimos el honor de contar con la **Dra. Aitana Balaguer**, del Servicio de Hematología del Hospital Universitario y Politécnico La Fe de Valencia, y con nuestra magnífica compañera **Ana Pertusa**, coordinadora de búsquedas del REDMO. Ambas nos explicaron cómo trabajan de manera coordinada en la búsqueda, solicitud y localización de un donante no emparentado para pacientes que lo necesitan. Lo hemos querido representar con la siguiente infografía.



NECESIDAD CLÍNICA

01 DOCUMENTACIÓN DE INICIO DE BÚSQUEDA



Datos del paciente
+
Informe de HLA del paciente («DNI inmunológico»)

¿Cuál es el mejor donante?

- 1ª opción: Un hermano = **HLA idéntico**
- 2ª opción: Donante sano que sea lo más idéntico posible para ir a trasplante.

02 PREPARACIÓN DE FORMULARIOS



03 ENVÍO A REDMO



- ◆ Introducción de datos del paciente.
- ◆ Envío a los registros.
- ◆ Recogida de resultados preliminares.
- ◆ Búsqueda manual de la mejor opción.
- ◆ Detección del donante.

04 LOCALIZACIÓN DEL DONANTE IDÓNEO



- ◆ Aporte de documentación.
- ◆ Envío a los homólogos del país correspondiente.
- ◆ Contacto con el donante.
- ◆ Propuesta de fecha de donación.

¿Cómo es el proceso de extracción de células madre de la sangre del donante?

El más habitual es la donación de progenitores hematopoyéticos de sangre periférica. Durante la extracción, la sangre se procesa en una máquina que recoge las células madre, y la sangre sobrante se devuelve al donante.

¿Y el proceso del trasplante?

La pequeña bolsa resultante es lo que se infunde al paciente.

«Lo realmente complejo es todo lo que hacemos antes para preparar al paciente para recibir esas células, así como la medicación y el seguimiento postrasplante».



A continuación, tuvimos el placer de conocer a **Chema Pérez**, un donante de médula ósea que hizo efectiva la donación el pasado junio. Esto fue lo que nos contó:

Chema decidió registrarse como donante de médula ósea durante una campaña de donación de sangre en la facultad. Tuvo la suerte de ser contactado por el **REDMO** en dos ocasiones: una durante su Erasmus y otra a principios de este año, a raíz de lo cual efectuó la donación el 10 de junio.

El proceso fue sencillo para él. Eligió un hospital cercano a su casa, donde realizó las pruebas necesarias y recibió la medicación en su domicilio. El día de la donación pasó 5 horas en el hospital y, aunque experimentó algo de cansancio durante una semana, cuenta que **la experiencia valió la pena, sabiendo que había salvado una vida.**



¡Gracias, Chema,
ya eres un **IMPARABLE!**



Sentado entre el público teníamos a **Pablo Lafuente**, paciente de leucemia, muy bien acompañado por su familia. Ya en el escenario, vivimos uno de los momentos más emotivos del día, cuando **Pablo le dijo a Chema que quería darle un abrazo como si fuera su donante.**

En esta mesa redonda, **las coincidencias se entrelazaron de una manera sorprendente:**

el 6 de julio, apenas unos días después, era el cuarto «cumplevida» de Pablo y justo un 29 de junio, aunque de 2020, era el «día T-7», el día que ingresó en el hospital para someterse al trasplante. Por si fuera poco, la Dra. Balaguer, su hematóloga durante el tratamiento, también estaba presente.

¡A veces, la magia aparece cuando menos lo esperamos!

Esta sección finalizó con una sorpresa para Pablo y su hematóloga, que celebraron juntos el aniversario de su trasplante y el milagro de la vida.



EL INSTITUTO DE INVESTIGACIÓN CONTRA LA LEUCEMIA JOSEP CARRERAS

Durante la conversación con el **Dr. Tomás Navarro y Miriam Verdú**, del Instituto de Investigación contra la Leucemia Josep Carreras, **se habló de los importantes avances en la investigación de linfomas agresivos**, especialmente en pacientes inmunodeprimidos, como los infectados por el VIH. El **Dr. Navarro** resaltó la similitud entre estos linfomas y los que afectan a la población general y subrayó la importancia de identificar vulnerabilidades en las células cancerosas para lograr tratamientos más efectivos.

Miriam Verdú **presentó su tesis sobre el linfoma plasmoblástico**, un tipo raro y poco estudiado. Su investigación, en colaboración con hospitales de España y Alemania, busca mejorar la comprensión y el tratamiento de este linfoma.



También se abordó la innovadora técnica de **biopsia líquida**, **que permite un diagnóstico más preciso y un seguimiento eficaz del linfoma** a través de muestras de sangre.

Finalmente, el Dr. Navarro expresó el orgullo que sentía por los logros de su grupo y destacó **la colaboración internacional** como clave para avanzar en el desarrollo de nuevos enfoques terapéuticos.

Gracias a investigadores como ellos, este año el Instituto de Investigación contra la Leucemia Josep Carreras ha sido acreditado como **Centro de Excelencia Severo Ochoa**. Con esta acreditación, el Instituto pasa a ser reconocido como **una de las instituciones de excelencia de España** y refuerza sus objetivos fundacionales centrados en la investigación y la innovación como elementos clave para avanzar en los aspectos epidemiológicos, preventivos, clínicos, traslacionales y básicos de la leucemia y de otras hemopatías malignas.



¿QUIERES SABER MÁS SOBRE EL INSTITUTO JOSEP CARRERAS?

El **Instituto de Investigación contra la Leucemia Josep Carreras**, un centro CERCA de la Generalitat de Catalunya, fue establecido en 2010 por la Generalitat de Catalunya y la Fundación Josep Carreras contra la Leucemia. Su **misión** es impulsar la investigación biomédica y desarrollar la medicina personalizada para el tratamiento de la leucemia y otras enfermedades oncohematológicas.

El **Instituto Josep Carreras** cuenta con **5 localizaciones** coordinadas entre sí:

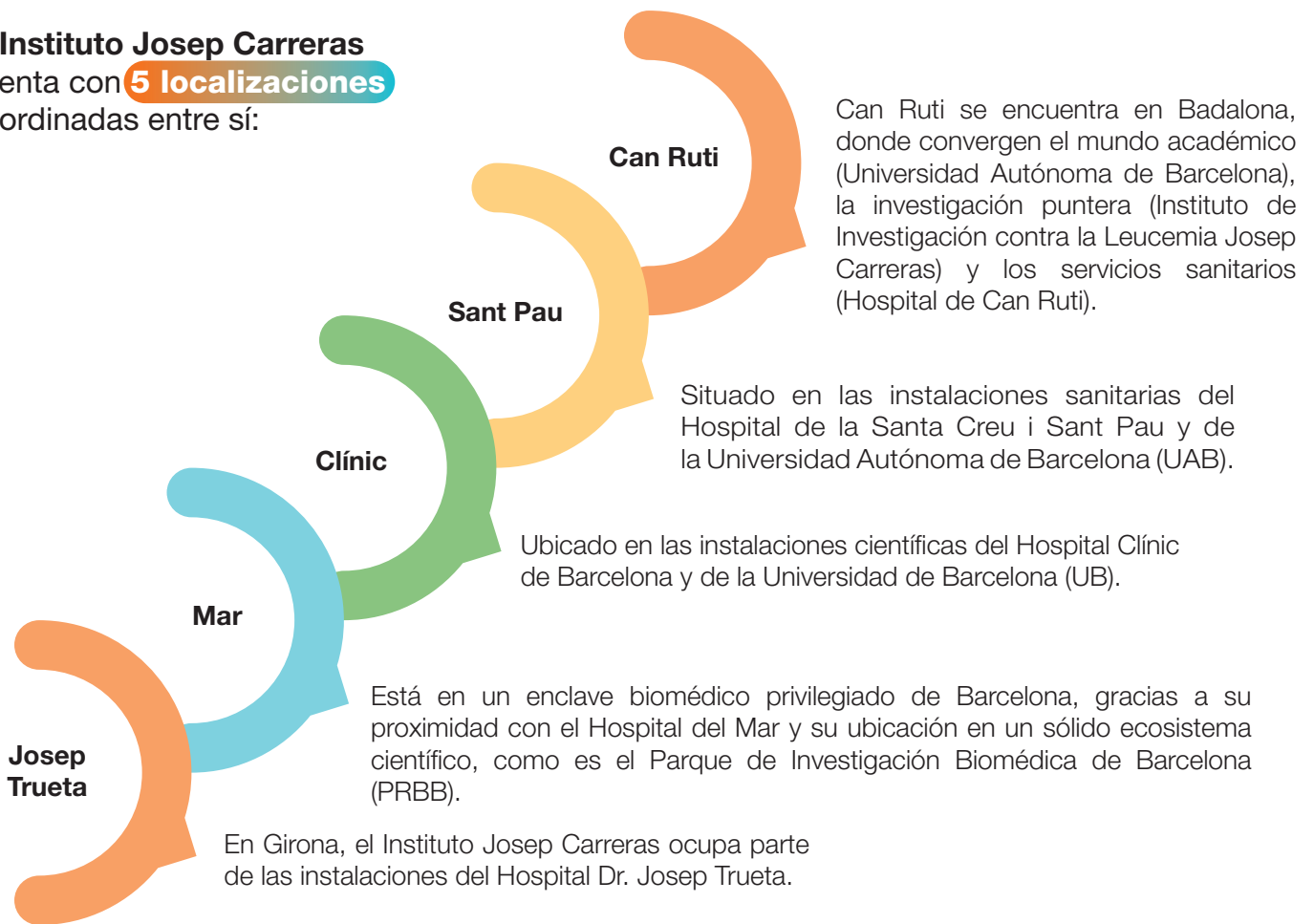

ACTUALMENTE CUENTA CON

464 PROFESIONALES en todas las localizaciones

304 MUJERES

159 HOMBRES

1 OTROS

405 INVESTIGADORES Y TÉCNICOS

59 PROFESIONALES DE GESTIÓN

4
PROGRAMAS

40
GRUPOS DE INVESTIGACIÓN

PISOS DE ACOGIDA

En esta parte del acto, Marta Fernández entrevistó a **Clàudia Nogués**, quien actualmente es compañera de trabajo en la Fundación Josep Carreras. Antes de unirse al equipo, Clàudia enfrentó un autotrasplante y **tuvo la oportunidad de alojarse en uno de los pisos de acogida** de la Fundación.

Durante este tiempo, con este programa hemos proporcionado alojamiento gratuito a más de 560 pacientes y sus familias, acumulando más de 32.000 días de estancia. Actualmente contamos con 8 pisos, situados cerca de los principales hospitales públicos de Barcelona, para ofrecer un hogar temporal a quienes deben recibir tratamiento lejos de su domicilio.

Os mostramos los mensajes más destacados de la entrevista:

Apoyo incondicional

Clàudia subrayó la labor de las responsables de los pisos de acogida, quienes no solo gestionan las necesidades básicas de los pacientes, sino que también ofrecen un acompañamiento constante y fundamental durante todo el proceso de recuperación.

Un hogar lejos de casa

Clàudia nos contó cómo, tras su autotrasplante, encontró en el piso de acogida un segundo hogar cercano al hospital, lo que fue clave para su recuperación.

Destacó la importancia de estos pisos, situados a pocos metros de los principales hospitales de Barcelona, que facilitan a los pacientes un acceso rápido y cómodo a sus tratamientos sin perder la calidez de un hogar.

Formar parte del barrio

También enfatizó lo valioso que es sentirse en casa en medio de una ciudad desconocida, y cómo el ambiente acogedor de estos pisos, incluso el kit de bienvenida que proporciona la Fundación, hace que los pacientes se sientan parte del barrio.

Colaboración esencial

Finalmente, Clàudia agradeció el apoyo de las empresas colaboradoras, sin las cuales el mantenimiento de estos pisos no sería posible.

El programa de pisos de acogida de la Fundación Josep Carreras celebra **30 AÑOS** de apoyo a pacientes con leucemia y sus familias.





PROGRAMA «UN HOGAR LEJOS DE CASA»

La Fundación ofrece un apoyo fundamental a pacientes oncohematológicos con recursos económicos limitados y a sus familias, a quienes proporciona alguno de sus 8 pisos de acogida, además de un programa de alojamiento en colaboración con hoteles.



Estos alojamientos solidarios están destinados a aquellos pacientes que se trasladan a los **principales hospitales de referencia de la zona de Barcelona:** Hospital Clínic, Hospital de Sant Pau, Hospital Vall d'Hebron, ICO-Badalona/Germans Trias i Pujol, ICO-L'Hospitalet de Llobregat y el Hospital Sant Joan de Déu.



Hoteles Imparables

Desde 2012, la Fundación colabora con el **Hotel Sercotel Porta de Barcelona** para ofrecer alojamiento a pacientes infantiles; está ubicado en Sant Just Desvern, a pocos minutos del Hospital Sant Joan de Déu. Para los pacientes adultos con estancias de hasta 15 días, la Fundación mantiene un convenio con el **Hotel NH Sants de Barcelona**.

DATOS HISTÓRICOS

PISOS DE ACOGIDA

Desde 1994 hasta septiembre de 2024, un total de **560 pacientes** y sus familias se han alojado en los pisos de la Fundación: **31.147 noches** en total.

HOTELES SOLIDARIOS

Entre 2012 y septiembre de 2024, **156 pacientes** y sus familias se beneficiaron de estancias en los hoteles solidarios NH Sants y Sercotel Porta de Barcelona, con los que la Fundación mantiene convenios de colaboración. Durante este período, sumaron un total de **776 noches**.

PROGRAMA EXPERIENCIA DEL PACIENTE

También nos explicaron el magnífico trabajo que está haciendo el equipo de **Experiencia del Paciente de la Fundación Josep Carreras**.

A continuación, os mostramos un resumen de las diferentes áreas de actividad en las que están trabajando:

**MEJORA
DE LA
INFORMACIÓN
AL PACIENTE
Y FAMILIAR**

**PISOS DE
ACOGIDA PARA
PACIENTES Y
FAMILIARES**

**ORIENTACIÓN Y
ACOMPANIAMIENTO**

**COORDINACIÓN,
APOYO,
SERVICIOS A
HOSPITALES Y
ENTIDADES**

**PROYECTOS
EN DEFENSA DE
LOS DERECHOS
DE LOS
PACIENTES**

ASLEUVAL

Tuvimos el honor de contar con la presencia de Ana Teruel, secretaria de **Asleuval**, una asociación que apoya a pacientes con leucemia en la Comunidad Valenciana. Nos contó el trabajo que hace su entidad ofreciendo **servicios de psicología, cobertura en asistencia social, fisioterapia y nutrición, además de un piso de acogida cerca del Hospital La Fe**. El voluntariado es fundamental para su labor, que incluye la promoción de la donación de médula: este año han logrado 360 nuevos donantes registrados.

MUCHAS GRACIAS, ASLEUVAL, POR VUESTRO GRAN TRABAJO, ¡JUNTOS SOMOS IMPARABLES!



MANUAL DE LA EICR

En la Fundación Josep Carreras hemos creado el **primer manual práctico sobre la enfermedad injerto contra receptor (EICR)**, dirigido a pacientes y cuidadores.

La EICR **es una posible complicación tras un trasplante de médula ósea alogénico**, en el que las células madre del donante atacan al receptor. Por ello, es esencial que donante y receptor tengan un genotipo idéntico. Se trata de la combinación HLA, los antígenos leucocitarios humanos.

La EICR puede presentarse de forma aguda, generalmente en los primeros 3 meses tras el trasplante, o de forma crónica, entre 3 meses y 2 años después, si bien estas etapas pueden solaparse.



- La EICR **aguda** afecta principalmente la piel, el tracto gastrointestinal y el hígado, y su incidencia varía entre el 30 % y el 70 % de los pacientes, con síntomas que suelen comenzar con fiebre.
- La forma **crónica**, que puede desarrollarse tras un episodio agudo o aparecer de manera independiente, afecta a varios órganos, como la piel, boca, ojos, pulmones, hígado y articulaciones.

A pesar de que no suele ser mortal, impacta significativamente en la calidad de vida del paciente.

ES CRUCIAL INVESTIGAR CÓMO MEJORAR LA CALIDAD DE VIDA DESPUÉS DE TRATAMIENTOS COMO EL TRASPLANTE DE MÉDULA ÓSEA

Las terapias actuales para la EICR, como los inmunosupresores y los corticosteroides, tienen una tasa de respuesta del 50-60 %. La investigación es crucial para que el paciente lleve una vida lo más normalizada posible tras el trasplante.

PARA FINALIZAR

Llegó el momento de desvelar el cuadro que había estado pintando Luis Lonjedo durante todo el acto...
¡Es impresionante cómo supo plasmar la fuerza de los Imparables en un lienzo!



Luis donó esta obra de arte a la Fundació Josep Carreras con todo su cariño.

¡UN RECUERDO PARA TODA LA VIDA!

FIN DE FIESTA

Para cerrar con broche de oro la celebración del Día de los Imparables, disfrutamos de un cóctel inolvidable.

Fue uno de los momentos más esperados del año, en el que los Imparables compartimos un tiempo relajado, lleno de charlas, abrazos, risas, lágrimas y millones de fotos que atesoraremos para siempre.



¡HASTA EL PRÓXIMO AÑO, IMPARABLES!

CÓMO LO VIVIÓ ELORDI GARCÍA

Eres toda una veterana del Día de los Imparables, ¿qué hace que este sea un día único?

La emoción de los reencuentros palpita en el aire cada vez que se acerca este día. Los reencuentros con aquellas personas que han atravesado los mismos miedos, las mismas incertidumbres, la misma montaña rusa de emociones. Aquello que nos hace **IMPARABLES** y llena nuestras miradas de ganas de vivir.



Nos buscamos, nos reconocemos, nos abrazamos, reímos y lloramos conscientes del privilegio que supone poder asistir a nuestro día, sin olvidarnos de los que ya no están.

Agradecemos el apoyo y la complicidad de las personas que trabajan en la Fundación y, sobre todo, celebramos cada uno de los avances en investigación alcanzados en el último año.

Todo eso, y más, hace de este evento un día único e inolvidable.

En esta edición disfrutamos del emotivo abrazo entre Chema, donante, y Pablo, paciente. ¿Qué significó para ti?

Fue un momento cargado de significado, como si cada uno de nosotros estuviera abrazando a su donante. En ese abrazo estábamos presentes todas las personas que hemos recibido una segunda oportunidad de vivir gracias a la generosidad y el altruismo de los donantes.

Como superviviente de leucemia, sabemos que el avance en la investigación es muy importante para ti. ¿Qué te pareció conocer de la mano del Dr. Navarro el método de la biopsia líquida?

Cualquier avance en investigación me llena de alegría y esperanza, más cuando esto supone utilizar métodos menos invasivos y dolorosos para los pacientes. A mí, el momento de la biopsia siempre me producía pavor.

Ahora, si con un simple análisis de sangre se puede obtener la misma información o incluso más, no solo se reduce el malestar físico del paciente, sino también la ansiedad que supone esperar los resultados.

Además de Imparable, eres socia, promotora solidaria y también has incluido a la Fundación en tu testamento..., ¿qué te motivó a hacerlo?

Cuando me diagnosticaron leucemia, mi mundo se detuvo durante unos minutos. Poco a poco, el miedo y la incertidumbre dieron paso a una gratitud inmensa hacia todas las personas que me acompañaron en el proceso; de esa gratitud surgió la necesidad de aportar mi granito de arena a la causa.

Y si he decidido hacerlo en vida, ¿por qué no continuar cuando ya no esté aquí?

Incluir a la Fundación en mi testamento, sin perjudicar a mi familia, me hace sentir en paz, porque, de alguna manera, seguiré contribuyendo a mejorar la calidad de vida de las personas a quienes les diagnostiquen un cáncer de la sangre.

CÓMO LO VIVIÓ PEPA SOLA

¿Qué te ha parecido que este año el Día de los Imparables se haya celebrado en tu ciudad, Valencia?

¡Me ha encantado! Además, el sitio en el que se celebró, el CaixaForum de Valencia, es precioso.

¿Ha sido la primera vez que has asistido al Día de los Imparables?

Sí, es la primera vez que asisto al Día de los Imparables, y agradeceré siempre la invitación. Fue un día muy emotivo en el que convivimos todos juntos: pacientes, socios, investigadores, la gente de la Fundación...

En un momento en el que fui a tomar un café, conocí a Lina, una expaciente. Qué sentimiento saber toda su lucha, conocer su experiencia. A día de hoy, seguimos en contacto.

¿Cuál fue tu impresión del acto? ¿Hubo algún testimonio o historia que te haya conmovido especialmente?

Me gustó todo. Todo fue muy especial. Contar con un artista valenciano que pintó un cuadro en directo que representaba a los Imparables. Además, ver, una a una, las personas que subieron al escenario... Te das cuenta del trabajo tan importante que se está haciendo.

Me encantó conocer al gerente de la Fundación.

No entendía, ¿por qué yo?, pensaba. Pero saber que me quería conocer me dio mucha alegría.



Eres socia de la Fundación desde 2017, ¿tienes alguna experiencia personal o cercana con las enfermedades oncohematológicas que te motivara a unirse a nuestra causa?

Yo no soy paciente, ni familiar. Cuando me hice socia, había leído por internet que la Fundación tenía pisos para pacientes con pocos recursos económicos que se tienen que desplazar para recibir tratamiento. Esto me llegó al alma.

Qué importantes son los pisos de acogida y más para esas personas por el momento que atraviesan.

¿Ha cambiado tu perspectiva sobre la leucemia y otras enfermedades oncohematológicas?

Me impresiona ver la cantidad de personas que están estudiando la enfermedad y ver que cada día estamos más cerca de lograr una solución, una alternativa, ¡una cura!...

Si para mí es importante como socia, ¡cómo no lo va a ser para los pacientes!

Todo lo que se explicó, lo que se vivió, me hizo volar.

«A mí me encanta escuchar. Todos los días aprendo algo.

Por eso, cuando voy por la calle y veo a los chavales con el chaleco de la Fundación, me paro y les digo “eh, yo soy una ¡imparable!” y chocamos los cinco.

Lo agradecen».

LUGARES ILUMINADOS EN 2024

¡EN 2024 **HEMOS SEGUIDO CRECIENDO** Y GENERANDO MÁS IMPACTO!



- Centro Comercial Las Arenas, Barcelona
- Estadio del RCD Espanyol de Barcelona
- Fundación Suñol, Barcelona
- Hotel Claris, Barcelona
- Hotel Ohla, Barcelona
- Hotel W Barcelona, Barcelona
- Edificio Capitanía del Puerto, Badalona
- La Pedrera, Barcelona
- Teatro del Liceo, Barcelona
- Torre Glòries, Barcelona
- Palau de la Música, Barcelona
- Teatro Nacional de Cataluña, Barcelona
- Recinto Modernista de Sant Pau, Barcelona
- Torre Mangana, Cuenca
- Fuente Cuatro Caminos, La Coruña
- Castillo Sohail, Fuengirola
- Ayuntamiento de Gijón
- Cabildo de Gran Canaria
- Ayuntamiento de Inca
- La Paeria, Lleida
- Torre de los Lodones, Torrelodones
- Teatro Real, Madrid
- Fuente de Neptuno, Madrid
- GMP, Madrid
- Estación del Carmen, Murcia
- Setas de Sevilla
- Cúpula Auditorio Alfredo Kraus, Las Palmas de Gran Canaria
- Ayuntamiento de Pamplona
- Castillo de Bellver, Palma de Mallorca
- Rotonda del Vaixell, Pals
- Museo Würth, La Rioja
- Fuente Puerta de Zamora, Salamanca
- Castillo de Begur e Iglesia de San Esteban, Esclanyà
- Monasterio de Sant Feliu de Guíxols
- Fuente de las Cuatro Estaciones, Sevilla
- Eurostars Torre, Sevilla
- Ayuntamiento de Terrassa
- Torico de Teruel
- Restaurante Submarino Oceanográfico, Valencia
- Hemisfèric y Museo de las Ciencias, Valencia
- Palacio de las Artes, Valencia
- Ayuntamiento de Vila-seca

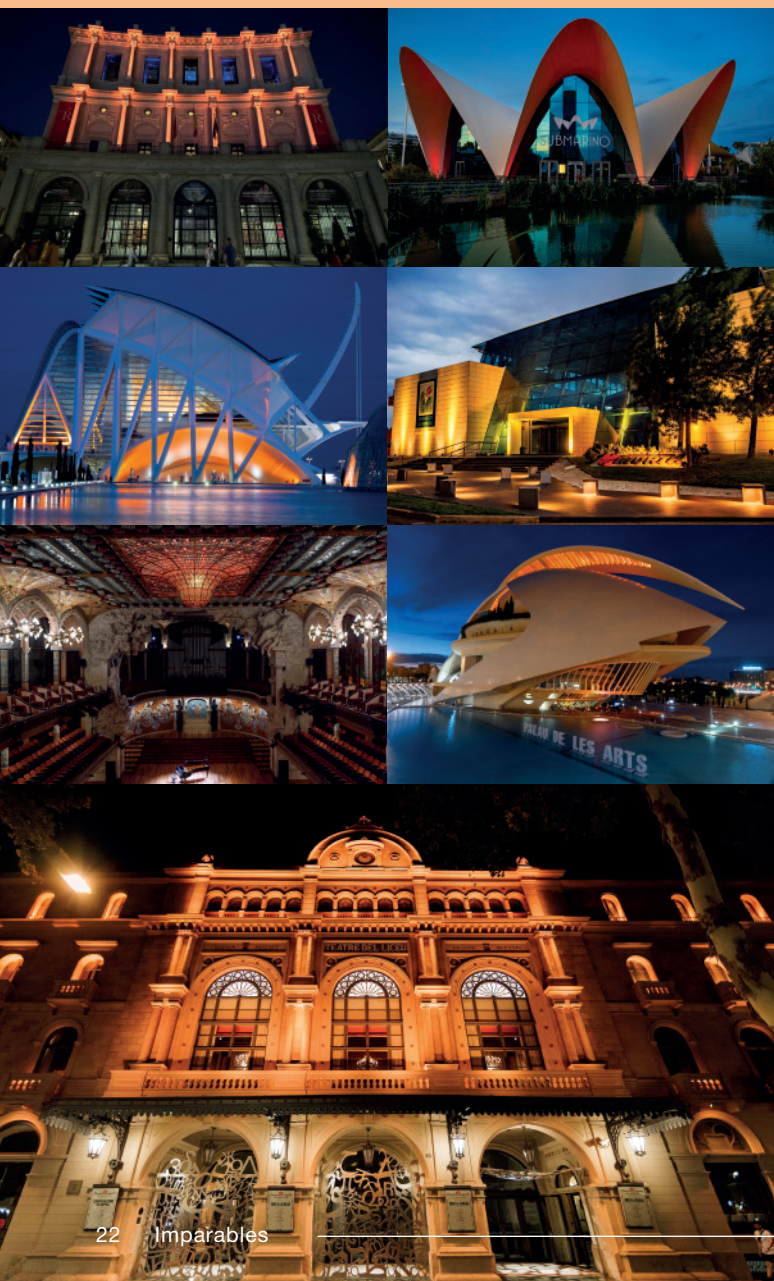

INFO

MERCADOS IMPARABLES

En el marco de la Semana Europea contra la Leucemia (del 21 al 28 de junio), contamos con el apoyo de cuatro grandes mercados, como son el **Mercado del Ninot, el Mercado de Sant Andreu y el Mercado de Sant Martí en la Ciudad Condal, así como el Mercado Central en Valencia**, ciudad que acogió la celebración del Día de los Imparables el pasado 29 de junio.

Estos emblemáticos mercados albergaron una exposición de cuatro **tótems informativos de sensibilización sobre las enfermedades oncohematológicas, la importancia de su investigación y la donación de médula ósea**.

Todo el equipo de nuestra Fundación quiere agradecer la colaboración desinteresada de estos cuatro mercados Imparables que se han sumado a nuestra lucha.

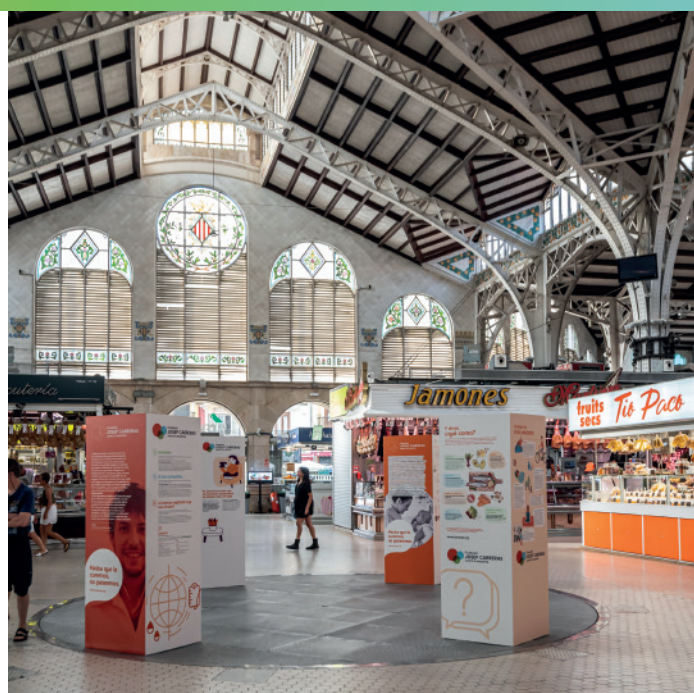

TESTIMONIOS DE LA SEMANA CONTRA LA LEUCEMIA

NUESTROS PROMOTORES SOLIDARIOS

Gabriel Noguera y Manoli González, responsables del HOSTAL MAR Y HUERTA

«Para nosotros, llevar a cabo esta iniciativa es supergratificante. Ves que todas las personas a las que pides que participen lo hacen sin dudar ni un segundo. No importan las horas de preparativos, llamadas, visitas, etc. Cuando llega el día, todo el mundo da lo mejor de sí mismo y ves hasta dónde llega la solidaridad de las personas. Desde luego, el Día de los Imparables quedará marcado en nuestro calendario para los próximos años».



Pablo Menéndez, responsable del REAL CLUB DE GOLF LA PEÑAZA

«El día 21 de junio de 2024 fue un día especial en el Real Club de Golf La Peñaza. Gracias a la familia Blasco Villa se celebró el “1 Memorial Bololo Blasco” para dar visibilidad a la leucemia con la colaboración de la Fundación Josep Carreras. Con ello, convertimos el torneo de golf en una acción solidaria a favor de la Fundación. Desde el primer momento la disposición y colaboración de la Fundación fue excepcional. Sin duda, esta ha sido la primera de más ediciones de este cariñoso recuerdo a la figura de Jesús (Bololo) Blasco Fau, en las que compartiremos con la Fundación Josep Carreras la lucha contra la leucemia».



Miguel Ángel Mesa, presidente de ASOLECAS

«Para ASOLECAS, vivir el Día de los Imparables de manera presencial en Valencia fue una experiencia inolvidable. La oportunidad de convivir con otras asociaciones y pacientes de leucemia nos inspiró a seguir adelante con más fuerza y a impulsar nuevas iniciativas solidarias. Esperamos con ilusión participar en futuras ediciones junto a todos nuestros compañeros».



NUESTRAS EMPRESAS COLABORADORAS

LA HORCHATERÍA PANACH

«Para la Horchatería Panach significa mucho colaborar con la Fundación Josep Carreras, ya que en nuestro equipo contamos con personas que luchan contra esta enfermedad en su ámbito familiar; además, una parte de ellas son donantes.

También porque esta donación tiene el potencial de salvar vidas y reforzar nuestro compromiso con la responsabilidad social.

Al asociarnos con una fundación dedicada a combatir esta enfermedad, contribuimos a la investigación, el tratamiento y el apoyo a los pacientes y sus familias.

Para nuestra empresa un pilar fundamental es la responsabilidad social corporativa. Nos esforzamos por ser una fuerza positiva en la sociedad y esta colaboración es una manifestación tangible de ese compromiso.

Solemos colaborar mediante donaciones financieras y en especie en actos benéficos, aunque también lanzamos campañas de concienciación a través de las redes sociales».

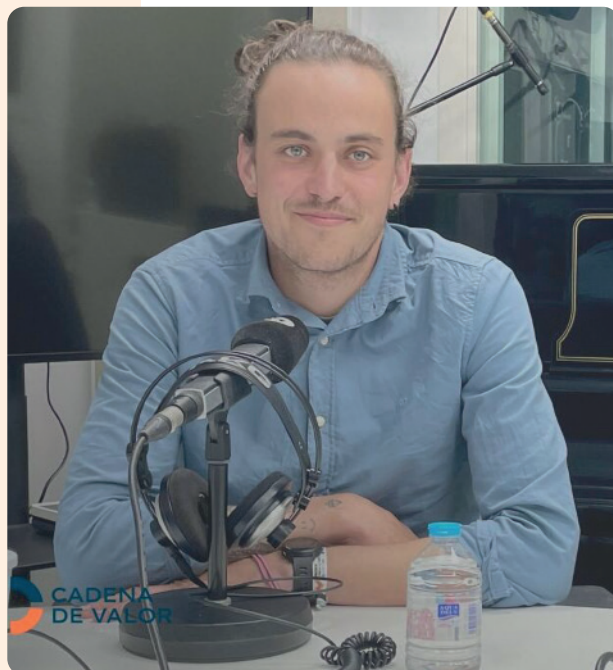

Alejandro José Panach Calpe,
responsable de Desarrollo.

Horchatería Panach, SL

WÜRTH

«Desde 2005, Würth España tiene el honor de colaborar con la Fundación Josep Carreras, una experiencia que ha sido profundamente enriquecedora para nuestra empresa. Para Würth es un orgullo colaborar con la Fundación apoyando a la investigación y aportando nuestro granito de arena para conseguir un objetivo común: que la leucemia sea una enfermedad curable al 100 %.

Año tras año participamos activamente en diversas iniciativas, como la iluminación de edificios durante la Semana contra la Leucemia, lo que nos brinda la oportunidad de sensibilizar a la sociedad y apoyar tanto a los pacientes como a sus familias en su lucha contra la enfermedad.

En Würth España estamos orgullosos de formar parte de esta misión y esperamos continuar trabajando juntos para lograr un futuro sin leucemia».



Ignacio Roger,
CEO de Iberia Würth

Würth España



REDES SOCIALES

Durante la Semana contra la Leucemia siempre os preparamos contenido diferente, divertido y que nos ayude a gritar bien fuerte que tenemos un sueño común: **¡CURAR LA LEUCEMIA!**

Para anunciar que llegaba el mejor día del año para todos nosotros **nos fuimos a teñir, literalmente, Barcelona de color naranja.**
¿Llegasteis a ver alguno de nuestros carteles?

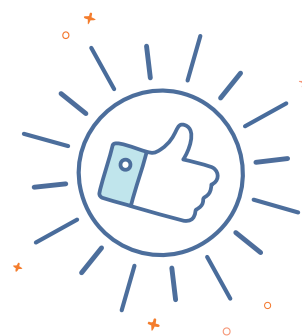

También aprovechamos para visitar a nuestros compañeros del Instituto de Investigación contra la Leucemia Josep Carreras.



Además, celebramos la solidaridad de todos los promotores Imparables que se suman a la lucha contra la leucemia con sus iniciativas para recaudar fondos y apoyar nuestro sueño común: **¡curar la leucemia!**

¡Gracias a todos por formar parte de esta gran comunidad virtual que suma más de 500.000 seguidores entre todas las redes sociales! **Os animamos a que nos dejéis un mensajito secreto, en la publicación que queráis, con este emoji 🕶️ y así sabremos que habéis leído esta edición de la revista *Imparables – Especial Semana contra la Leucemia.***

¡Nos vemos en las redes sociales! No olvidéis seguirnos.



AGRADECIMIENTOS

Gracias a todos los que os habéis sumado al día más importante del año y a nuestra campaña de difusión en medios.

JUNTOS, SOMOS IMPARABLES CONTRA LA LEUCEMIA

GRACIAS A LA COLABORACIÓN DE



EMPRESAS QUE NOS OFRECEN SUS CANALES PARA DIFUNDIR NUESTRA CAMPAÑA



AGRADECEMOS EL APOYO DE



IMPARABLES ATMOS (Sevilla)

ADOVIDA ROQUETAS DE MAR (Roquetas de Mar)

MULTIPLICA AMB LLORENS CAPDEVILA (Barcelona)

CAMPAÑA SOLIDARIA FARMACIA NAVARRO
(Ejea de los Caballeros)

IMPARABLES AFOL - ASOC. DE FAMILIAS
ONCOHEMATOLÓGICAS DE LANZAROTE (Arrecife)

HORCHATA SOLIDARIA DE HORCHATERÍA PANACH
(Alboraya)

IMPARABLES ALCLES LEÓN (León)

IMPARABLES MADRID (Madrid)

ruta SOLIDARIA IMPARABLE (Granada)

IMPARABLES MURCIA (Murcia)

IMPARABLES ALBACETE -
ASOCIACIÓN YO ME PIDO VIDA (Albacete)

GALA FIN DE CURSO BODY DANCE ESCUELA
DE BAILE (Los Corrales de Buelna)

CARRERA CONTRA EL CÁNCER INFANTIL
DE ALMAGRO (Almagro)

SUNKA TAPES SOLIDARI (Lleida)

LACITOS IMPARABLES (Alicante)

PÁDEL DAVID LLOYD MÁLAGA (Málaga)

IMPARABLES MEIRA-LUGO (Meira)

CURSA DEL FOC (Olesa de Montserrat)

RETO VUELTA AL BAIX EMPORDÀ "KMS DE VIDA"
(Palafrugell)

#MÉDULA SKY CHALLENGE 2024.
PLAYA GRANADA - MULHACÉN - ATARFE (Atarfe)

ÒPERA DEL VALLÈS (Bigues i Riells)

FIESTA 25 AÑOS GRUP CLAROR (Barcelona)

MAÑANA DE VERMUT IMPARABLES TORDERA (Tordera)

CEIP L'ALMASSIL (Mislata)

TARDEO SOLIDARIO MONT-RAS (Mont-ras)

FLECHAS CONTRA EL CÁNCER -
3ª TIRADA SOLIDARIA (Cerdanyola del Vallès)

CYCLA CANARIAS IMPARABLE POR LIONEL
(Vecindario)

IMPARABLES TENERIFE (Santa Cruz de Tenerife)

TORNEO GOLF LA PEÑAZA -
MEMORIAL BOLOLO (Zaragoza)

IMPARABLES IBIZA - HOSTAL MAR Y HUERTA
(Santa Eulària des Riu)

III TORNEO FORT4LEZA MEMORIAL
INÉS GOYARROLA (San Sebastián de los Reyes)

CAMINATA SOLIDARIA LIONEL (Carrizal)

IMPARABLES PONFERRADA - ABACES (Ponferrada)

IMPARABLES TORRELLANO (Torrellano)

IMPARABLES DÓNA VIDA BALEARS (Inca)

IMPARABLES AVILÉS (Avilés)

FUNDACIÓN MAHOU SAN MIGUEL (Madrid)

IMPARABLES CIUDAD REAL (Ciudad Real)

KUENHE NAGEL IMPARABLES IRUN (Irún)

IMPARABLES PORTO DO SON (Porto do Son)

IMPARABLES CÓRDOBA (Córdoba)

FIESTA BOMBEROS (Barcelona)

IMPARABLES SALAMANCA (Salamanca)

RALI FOTOGRÁFICO GFA
(Sant Joan de les Abadesses)

FIESTA TIANA (Tiana)

ESCUELA DE DANZA MARÍA JESÚS ALBILLO (Solares)

LLM AVIATION S.L. (Madrid)

MSD ESPAÑA - REUNIÓN DEPARTAMENTO (Madrid)

ASUNTOS PÚBLICOS ESTRATEGOS S.L. (Madrid)

¡ÚNETE A LA LUCHA CONTRA LA LEUCEMIA!

¡Descubre los productos solidarios de la tienda *online* y luce tu *look* Imparable!



Los beneficios son destinados a los proyectos de la Fundación Josep Carreras.



¡Entra en www.tiendafcarreras.org!



GARANTÍA DE DEVOLUCIÓN

Te devolvemos el total del importe en 14 días



CONTACTO

965 20 59 50
689358301
tienda@fcarreras.es



ENVÍO RÁPIDO

Entre 24 y 72 horas en días laborables



PAGOS

Tarjeta
Contrarreembolso
Bizum