

Imparables



4
REDMO

8
Investigación

12
**Experiencia
del paciente**

18
**Alojamientos
de acogida**

22
**Comunidad
Imparable**



Fundación
**JOSEP
CARRERAS**
contra la leucemia

Índice



4

REDMO

4

Nuevos convenios de cooperación

6

Testimonio de María José, donante de médula

7

Cumplevida de Juanxo



8

Investigación

8

Mission Day: una jornada de orgullo, reflexión y esperanza

11

Mission Day: Unas notas del discurso del Sr. Josep Carreras

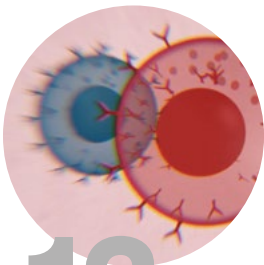

12

Experiencia del paciente

12

Información Imparable: Soporte integral más allá del ámbito médico



16

Alojamientos de acogida

16

Sumamos un nuevo piso de acogida

17

Testimonio de Jaume D. C.



22

Comunidad Imparable

22

Semana contra la Leucemia

23

Alianzas corporativas

24

Sensibilización

26

Testamentos solidarios

Foto de portada:

Juanxo, un paciente que confía en la investigación. Conocerás su historia en la página 7.

Contacta con la Fundación:

C/ Muntaner, 383, 2.º
08021 Barcelona
T +34 934 145 566

Correos electrónicos:

Información general:
info@fcarreras.es

Equipo de Socios:
socios@fcarreras.es

Equipo de Donantes de Médula Ósea:
donantes@fcarreras.es

www.fcarreras.org

También podrás encontrarnos en las redes:





Josep Carreras
Presidente

Querida amiga, querido amigo:

La revista *Imparables* vuelve con nuevas historias de superación y esperanza. Este año, el REDMO ha alcanzado más de 515.000 donantes y, gracias a alianzas científicas, seguimos impulsando proyectos que nos acercan a la curación de la leucemia.

Con el liderazgo del Dr. Ari Melnick, el Instituto Josep Carreras sigue avanzando con paso firme y consolidando nuestra red científica internacional. El paciente continúa siendo el centro de nuestra misión, inspirando cada avance y cada decisión.

Sumamos un nuevo piso de acogida y más de 2.000 noches de alojamiento para familias que lo necesitan. Con nuestro Programa de Experiencia del Paciente, seguimos acompañándolas con recursos, manuales y estudios que mejoran su calidad de vida.

La solidaridad se multiplica: 155.000 socios, 200 empresas colaboradoras y 1.500 promotores solidarios. Los testamentos solidarios siguen dejando huella, impulsando a nuevas generaciones a prolongar su impacto más allá de la propia vida.

En el Día de los Imparables fortalecemos nuestra comunidad, reuniendo a miles de personas en una jornada llena de esperanza y testimonios conmovedores.

Lanzamos una nueva campaña, con la que llevamos nuestro mensaje a todos los rincones: «Para que la música no pare, que no pare la investigación contra la leucemia».

Nada de esto sería posible sin una comunidad fuerte, generosa y comprometida. Gracias por formar parte de la lucha contra la leucemia y demostrar que, juntos, somos Imparables.

Con todo mi agradecimiento,

Comprometidos con la ciencia

La Fundación Josep Carreras ha firmado dos acuerdos muy importantes con la SEHH y el GETH-TC. Gracias a estas alianzas, se impulsarán nuevos proyectos de formación, investigación y divulgación en el ámbito del trasplante de médula, que beneficiarán directamente a pacientes y profesionales de la hematología.

Registro de Donantes de Médula Ósea

Actualmente, el REDMO cuenta con más de 515.000 donantes de médula ósea tipificados y 60.000 unidades de sangre de cordón almacenadas.

La lucha contra la leucemia y otras enfermedades hematológicas avanza gracias al trabajo en equipo. En los últimos meses, la Fundación Josep Carreras ha firmado dos convenios de colaboración con entidades científicas de gran prestigio: la Sociedad Española de Hematología y Hemoterapia (SEHH) y el Grupo Español de Trasplante Hematopoyético y Terapias Celulares (GETH-TC).

- Con la SEHH, la Fundación ha establecido un convenio marco de cooperación científica que permitirá organizar actividades formativas, impulsar la investigación y compartir conocimiento entre especialistas. Entre las primeras acciones destacan la edición del *Manual de neoplasias germinales* y la difusión del Programa Coral, que acompaña a pacientes jóvenes con leucemias o linfomas, atendiendo sus necesidades emocionales y sociales, además de las médicas. En la firma del acuerdo, que tuvo lugar en la sede de la Fundación en Barcelona, participaron la Dra. María Victoria Mateos, presidenta de la SEHH, y el Sr. Josep Carreras.

- El segundo acuerdo, con el GETH-TC, refuerza la colaboración en el ámbito del trasplante de médula ósea con donantes voluntarios. Gracias a este convenio, se pondrán en marcha nuevas iniciativas, como las ayudas a la investigación clínica «Josep Carreras» y un simposio académico en el marco del congreso anual del GETH-TC. La firma contó con la presencia de la Dra. Montserrat Rovira, presidenta del grupo, y el Sr. Josep Carreras.

Estos acuerdos son mucho más que documentos: son un compromiso compartido, un compromiso con la ciencia, con los profesionales que trabajan día a día por curar y, sobre todo, con las personas y familias que esperan una segunda oportunidad. Juntos, seguimos dando pasos firmes hacia un futuro sin leucemia.

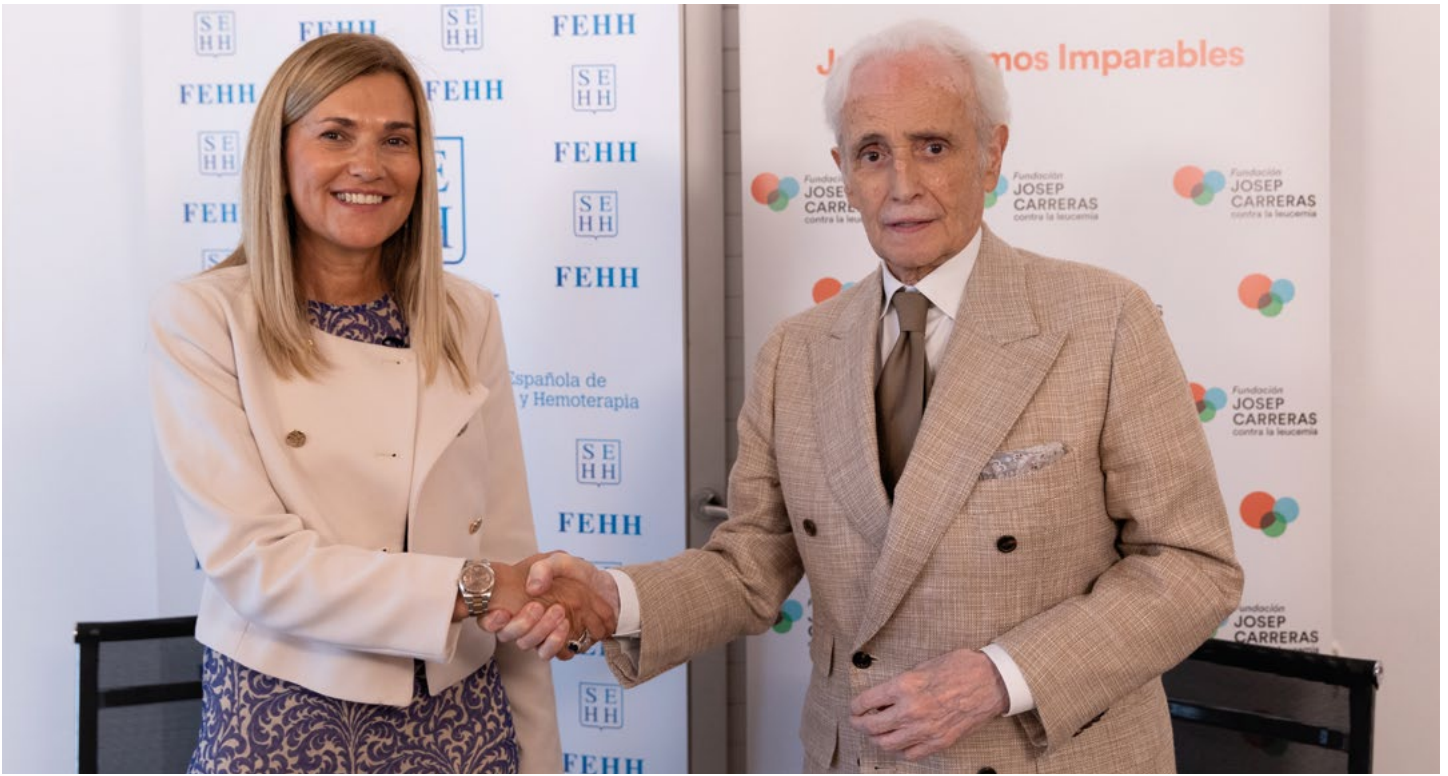

El Sr. Josep Carreras (FJC) con la Dra. María Victoria Mateos (SEHH).



Estos acuerdos son un compromiso con la ciencia, con los profesionales que trabajan día a día por curar y con las personas que esperan una segunda oportunidad



La Dra. Montserrat Rovira (GETH-TC) y el Sr. Josep Carreras (FJC).



María José, una donante de médula ósea con miedo a las agujas



María José se registró como donante de médula ósea en la universidad. Un año después, tuvo que superar su miedo a las agujas para salvar una vida.

¿Cuándo y cómo decidiste hacerte donante de médula ósea?

Me hice donante hace justo un año. El Banco de Sangre y Tejidos (BST) vino a mi facultad y decidí acercarme e informarme. Nunca antes había donado sangre, porque me dan miedo las agujas, pero repartían unos tatuajes muy chulos y pensé: «Venga, va, voy a ver de qué se trata».

¿Qué te llevó finalmente a apuntarte al registro de donantes?

Estuve leyendo e informándome, y vi lo importante que era. Me di cuenta de que no importaba no haber donado sangre antes; lo que realmente importaba era registrarme, porque podía salvarle la vida a una persona.

¿Cómo fue el momento en el que te llamaron para donar?

Lo recuerdo perfectamente. Estaba en la cafetería donde hacía prácticas y, cuando me llamaron, se me puso la piel de gallina. Me puse muy nerviosa, pero enseguida dije que quería seguir adelante.

¿Tenías algún miedo o duda antes de donar?

Sí, claro. Me daba mucho apuro, soy superaprensiva, y lo primero que pensé fue: «Me van a pinchar el hueso». Sin embargo, eso sucede muy muy pocas veces. Todas las dudas que tenía me las resolvieron con calma. Me lo explicaron detalladamente y me trataron genial.

¿Cómo fue tu experiencia donando médula ósea mediante aféresis?

No me dolió nada y eso que soy muy aprensiva. Estuve muy bien atendida, tranquila, tumbada en una cama, así que puedo confirmar que no es un proceso doloroso ni peligroso.

¿Qué mensaje te gustaría enviar a la persona que ha recibido tus células madre?

Le diría que espero que le sirvan, que ojalá sea su renacer, y que tenga muchísimos años por delante para disfrutar de la vida y de sus seres queridos.

Y ya, para finalizar, si pudieras describir en una sola palabra cómo te sientes ahora, ¿cuál sería?

Emoción. Llevo varios días muy emocionada y hoy ha sido un día de muchísima emoción.



Cumplevida
Juanxo y el ensayo
al que se atrevió



Confiar en la investigación me salvó la vida

Hola a todos. Muchos ya me conocéis. Para los nuevos por aquí, me presento: mi nombre es Juanxo y en junio de 2017, cuando tenía 19 años, me diagnosticaron una leucemia linfoblástica aguda tipo B.

De la noche a la mañana, pasé de tener una vida totalmente activa a estar entre cuatro paredes, sin saber qué pasaría conmigo. Enseguida comenzaron las quimioterapias, las transfusiones de sangre y plaquetas, los efectos secundarios, la caída del pelo... Fue un golpe muy duro de encajar, pero siempre tuve una mente positiva y eso me ayudó a sobrellevar la situación.

Gracias al REDMO de la Fundación Josep Carreras, el 21 de diciembre de 2017, solo seis meses después del diagnóstico, me realizaron un trasplante de médula ósea de un donante no emparentado. Aunque todo pintaba muy bien, las revisiones alertaron de que la enfermedad me tenía preparados otros planes.

En junio de 2018, mi doctora me comunicó que sufría una recaída. Volvíamos a la casilla de salida: otra vez entre cuatro paredes, otra vez la quimio, los efectos secundarios y la caída del pelo. En este segundo asalto, las cosas se pusieron muy feas. La enfermedad ganaba terreno, los tratamientos hacían menos efecto. Cuando todo parecía perdido, llegó una última oportunidad: un ensayo.

A principios de 2019 participé en el Proyecto ARI del Hospital Clínic de Barcelona, un ensayo clínico basado en la terapia CAR-T: tratamiento nuevo, ciudad nueva y muchos miedos que, con los años, se fueron calmando. Confiar en la investigación me salvó la vida y hoy puedo contaros mi experiencia.



Nuestras grandes líneas de investigación: génesis del cáncer, neoplasias linfoides, neoplasias mieloides, y trasplante e inmunoterapia.



Mission Day

Una jornada de orgullo, reflexión y esperanza

Mission Day: Imparables en nuestro compromiso con los pacientes

El equipo al completo del Instituto de Investigación contra la Leucemia Josep Carreras (IJC) se reunió el pasado 28 de octubre para celebrar el *Mission Day*. La jornada, que inaugura una nueva etapa en el IJC, contó con la presencia del Sr. Carreras, quien, con su ejemplo y compromiso, instó a los asistentes a seguir trabajando «todos juntos, Imparables, hasta conseguirlo».

El *Mission Day* es una jornada dedicada a renovar la misión que impulsa a toda la comunidad científica del IJC: curar la leucemia y otros cánceres de la sangre, y mejorar la vida de los pacientes que los padecen.

El acto, organizado junto a la Fundación Josep Carreras, reunió a todo el personal del Instituto en un ambiente de orgullo, reflexión y esperanza compartida. La cita marcó además el inicio de una nueva etapa de liderazgo, con la incorporación del Dr. Ari Melnick, quien ha asumido recientemente la dirección del IJC.

Melnick abrió la jornada rindiendo homenaje al fundador y presidente del Instituto y la Fundación: «Hoy celebramos la dedicación Imparable del Sr. Carreras y la visión que ha hecho posible no solo este Instituto, sino la esperanza de miles de pacientes», afirmó. El nuevo director presentó el plan estratégico del IJC, articulado en tres ejes:

- Los grupos multidisciplinares que abordarán retos clínicos urgentes con tecnología puntera.
- El programa PATH2CURE, que conectará el laboratorio con la práctica clínica.
- El Centro de Diagnóstico 22nd Century, que revolucionará la medicina de precisión, gracias a la inteligencia artificial y la biología espacial.



El Dr. Ari Melnick, nuevo director del Instituto de Investigación contra la Leucemia Josep Carreras.

El director destacó también la importancia de las alianzas con hospitales catalanes e instituciones internacionales, que permitirán ampliar los ensayos clínicos y reforzar el papel de Cataluña como referente mundial en biomedicina.

Durante la jornada, el equipo de la Fundación rememoró los orígenes del Instituto y el papel de la sociedad civil en su creación. Testimonios de pacientes y familias Imparables recordaron el impacto real de la investigación.

Uno de los momentos más emotivos fue la intervención de Núria Rebull y Mariano Villaescusa, padres de Anna, una Imparable que falleció a causa de una leucemia y cuya determinación dejó una huella profunda en todos los que la conocieron. El Dr. Josep Maria Ribera, jefe del grupo de investigación sobre leucemia linfoblástica aguda, y hematólogo que atendió a Anna, compartió también unas palabras rebozantes de afecto: «Una joven extraordinaria», afirmó, «capaz de inspirar con su fuerza y su manera de afrontar la vida». Su historia simbolizó, para todos los



Las alianzas con hospitales catalanes e instituciones internacionales permitirán ampliar los ensayos clínicos y reforzar el papel de Cataluña como referente mundial en biomedicina

presentes, la verdadera razón de ser del IJC: transformar la ciencia en esperanza.

El Sr. Josep Carreras cerró el encuentro con un discurso emocionado y lleno de gratitud. Recordó la trayectoria desde la creación de la Fundación en 1988 y el nacimiento del Instituto en 2010, y subrayó el valor de la solidaridad y la importancia de mantener al paciente en el centro. «Nuestro ADN nos recuerda cada día cuál es nuestra vocación: centrarnos en el paciente. Seguiremos todos juntos, Imparables, hasta conseguirlo».

Estas palabras pusieron en pie a un auditorio tan emocionado como orgulloso de pertenecer a un proyecto colectivo que une ciencia y solidaridad con un mismo propósito: lograr que todos y cada uno de los casos de leucemia y otros cánceres de la sangre sean curables.





Unas notas del discurso del Sr. Josep Carreras



El paciente es el verdadero motor de nuestro trabajo



El Instituto de Investigación nace de la voluntad personal de mi familia y de todo el equipo de la Fundación de seguir **Imparables** en la lucha contra la leucemia. Esta voluntad surge en 1988, con la creación de la Fundación, como muestra de agradecimiento a la ciencia y a la sociedad por el afecto recibido.

En 2010 dimos un paso decisivo con la creación del Instituto, que nació en un momento difícil, pero con la convicción de avanzar en la investigación contra la leucemia y mejorar la vida de las personas que la padecen.

Bajo el liderazgo del Dr. Melnick, profundizamos en nuestra misión, siempre con el enfoque que nos diferencia: poner al paciente en el centro, porque él es el verdadero motor de nuestro trabajo.

El Instituto y la Fundación compartimos misión, personas y manera de hacer. Estamos unidos en el objetivo que nos guía desde el primer día: que la leucemia sea una enfermedad curable siempre y en todos los casos. Seguiremos todos juntos, **Imparables**, hasta conseguirlo.

Soporte integral más allá del ámbito médico

En 2022, la Fundación puso en marcha un área de trabajo centrada en la experiencia del paciente, con el objetivo de impulsar proyectos que trascienden el ámbito médico y ofrecen un soporte integral a pacientes con enfermedades hematológicas. Nuestro compromiso es diseñar e implementar estrategias, materiales o proyectos que mejoren significativamente la calidad de vida de nuestros pacientes y sus familiares.



Experiencia del paciente

Nuestro Programa de Experiencia del Paciente mejora la orientación y acompañamiento a pacientes y familiares.

Orientación al paciente

Solo en 2024, la dirección médica de la Fundación atendió 733 consultas de orientación médica de pacientes y familiares, y otras 826 de información u orientación social. Si observamos el historial completo, desde 2010 han sido más de 46.000 las consultas atendidas en estas áreas.

El acompañamiento al paciente y a sus familiares, así como el acceso a información de calidad, son algunos de nuestros pilares, y seguiremos trabajando Imparables en esta línea.

Información práctica, rigurosa y didáctica

En el apartado de «Contenido Imparable» de nuestra página web podrás encontrar muchos recursos informativos orientados a pacientes y familiares.

Entra en:



Artículos

Te informamos de los temas más relevantes

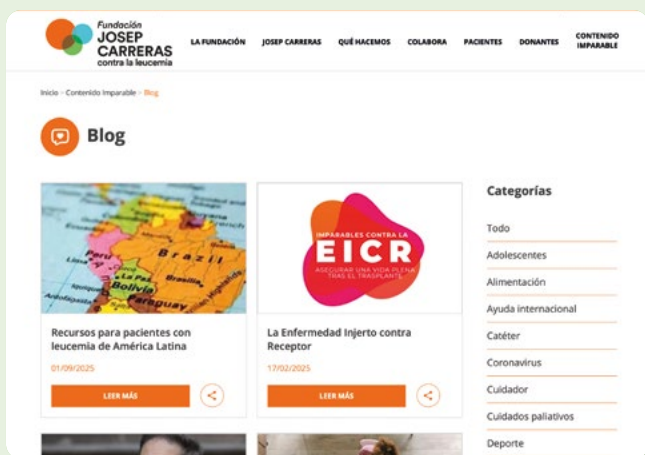

A lo largo de estos años, hemos elaborado diversos artículos sobre temas médicos y sociales que consideramos relevantes para los pacientes. Dichas publicaciones abordan cuestiones de actualidad y aspectos prácticos relacionados con la salud y el bienestar. Estos son algunos ejemplos:

- *¿Qué es el derecho al olvido oncológico y cómo se regula?*
- *¿Cómo comunicar mi diagnóstico a mi entorno?*
- *La renovación del carnet de conducir en el paciente onco-hematológico*

Manuales

Te ayudamos a comprender tu salud



También ofrecemos manuales desarrollados, en muchos casos, gracias al apadrinamiento y la colaboración de empresas y profesionales comprometidos con nuestra misión. Estos materiales buscan ofrecer información rigurosa, clara y útil para los pacientes, y contribuir a que tengan una mejor comprensión de su salud y de los recursos disponibles. Estos son algunos títulos publicados:

- *Necrosis vascular de cadera*
- *Perder el pelo por el tratamiento y que vuelva a crecer*
- *Puntos clave sobre la fisioterapia en pacientes hematológicos y trasplantados*
- *Manual sobre la higiene bucodental en el paciente con una enfermedad hematológica grave*
- *Manual sobre cuidados para la prevención de la mucositis oral en pacientes oncohematológicos*
- *Cuando la «quimio» afecta a los ojos*
- *Padecer un cáncer de la sangre y ser padre o madre*
- *Cuando el linfoma ataca a la piel: los linfomas cutáneos*
- *Fotoaféresis extracorpórea*
- *Manual práctico de la Enfermedad Injerto contra Receptor para pacientes y familiares.*
- *Guía práctica sobre mieloma múltiple para pacientes y cuidadores*
- *El dolor en el paciente hemato-oncológico: antes, durante y después del tratamiento*



El paciente, siempre en el centro

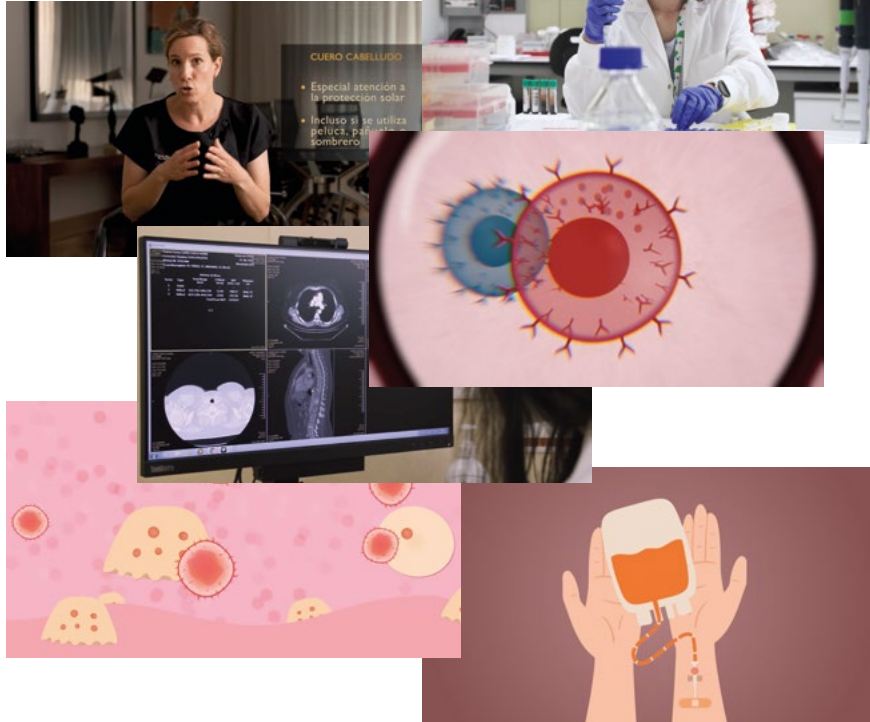

A lo largo de los años, hemos producido contenido audiovisual destinado a explicar, de forma didáctica, cercana y comprensible, distintos aspectos relacionados con las enfermedades oncohematológicas. En todos nuestros materiales, el paciente ocupa un lugar central, acompañado del papel fundamental que desempeñan los médicos e investigadores.

En el apartado «Contenido Imparable» de nuestra página web, así como en nuestro canal de YouTube (www.youtube.com/fundacioncarreras), encontrarás vídeos como los siguientes:

- *La leucemia mieloide crónica y la maternidad o paternidad*
- *El cuidado de la piel en el paciente oncohematológico*
- *Lesiones óseas en pacientes de mieloma múltiple*
- *Imparables contra los síndromes mielodisplásicos*
- *Imparables contra la EICR*

Nuestros vídeos:



La voz de los más jóvenes

Cada año son diagnosticados entre 4.000 y 5.000 adolescentes y adultos jóvenes de cánceres de la sangre agresivos (leucemias agudas y linfomas agresivos). Dadas sus circunstancias y necesidades sociales y personales específicas, la Fundación Josep Carreras se propuso conocer más a fondo todos los aspectos no médicos que afectan a dicho grupo poblacional. Por ello, en 2022 se llevó a cabo el primer estudio centrado en este colectivo en España, *Jóvenes y leucemia*, con la participación de más de 400 pacientes y expacientes.



Informe en:

www.fcarreras.org/es/jovenesy-leucemia



Nueva encuesta en marcha



Seguimos comprometidos a mejorar la experiencia del paciente y de sus cuidadores y cuidadoras. Por ello, este año hemos querido profundizar en la situación social de las personas que padecen la enfermedad de injerto contra receptor crónica (EICR) y su entorno. Estamos trabajando en los resultados de una nueva encuesta para conocer la afectación social y vivencia de estos pacientes.

Videopódcast

Imparables por un tubo



Desde 2023, *Imparables por un tubo* forma parte de la apuesta por mejorar la información de calidad a pacientes con cánceres de la sangre y sus familias. Está disponible en formato de video-pódcast en YouTube y en audiopódcast en IVOOX, Apple Podcasts, Google Podcasts y Spotify.



Todos los capítulos en:





Sumamos un nuevo piso de acogida

Este mes sumamos un nuevo piso de acogida... ¡y ya son nueve en total! En esta ocasión, se trata de una cesión temporal brindada por un socio de la Fundación. Gracias a su gesto generoso y solidario, contamos con un hogar más para ofrecer a los pacientes que lo necesiten.

Alojamientos de acogida

Ofrecemos, a través de los servicios de trabajo social de los hospitales, nueve pisos para asignar gratuitamente a quienes más lo necesiten.

Como sabes, la Fundación Josep Carreras facilita alojamiento gratuito a los pacientes y familiares en riesgo de exclusión social o económica que deben trasladarse fuera de su domicilio habitual para recibir un tratamiento prolongado contra la leucemia u otras enfermedades oncológicas de la sangre.

Nuestro programa «Un hogar lejos de casa» contaba hasta ahora con ocho pisos de acogida situados cerca de los principales centros de referencia en trasplantes de médula ósea en el área de Barcelona. Además, nuestros convenios con hoteles aseguran el alojamiento gratuito de pacientes para estancias cortas.

El pasado marzo, las siete entidades de Barcelona con pisos de acogida organizamos un desayuno de prensa para exponer el trabajo que realizamos y la necesidad de contar con este recurso, dada la elevada demanda procedente de los servicios sociales de los hospitales.

La noticia llegó a un socio de la Fundación, que contactó con nosotros para ofrecernos un piso de acogida en dicha ciudad. Se formalizó una cesión temporal, tras lo que preparamos la vivienda (que estaba vacía) para poder ofrecerla a nuestros pacientes.

Una necesidad creciente

En 2024, 105 pacientes y sus cuidadores vivieron de forma gratuita en alguno de los alojamientos solidarios de la Fundación. Esta cifra supuso un incremento del 48% respecto a 2023.

La tendencia indica que, en el futuro, los alojamientos de acogida serán más necesarios que nunca: al aumento de los trasplantes y la expansión de los tratamientos de inmunoterapia CAR-T (incluso en el ámbito domiciliario) se suman el elevado precio de la vivienda, la dificultad de alquilar un piso por períodos prolongados sin conocer de antemano la duración exacta de la estancia y la creciente precariedad social.

Según el protocolo de acceso a los recursos de alojamiento, los pacientes deben ser derivados desde las áreas de trabajo social de los centros médicos, que valoran cada caso para identificar las necesidades de la familia.

En este contexto, en el que la ciencia avanza más deprisa que el desarrollo social, las áreas de trabajo social mantienen un contacto estrecho con las entidades de acogida, a fin de dar respuesta a la fuerte demanda de alojamiento de estas familias.



Testimonio

Jaume D. C.
Socio de la Fundación
Josep Carreras



Siento la satisfacción de colaborar en la solución de un problema concreto, en beneficio de personas que están atravesando una situación difícil

La posibilidad de efectuar la cesión surgió a raíz de algunas informaciones leídas en la prensa, sobre la necesidad que tienen las familias con algún enfermo de disponer de una vivienda durante el tratamiento hospitalario.

Me planteé el problema y vi la posibilidad de ayudar. En un primer momento, la propuesta me quedaba lejana. Más tarde volví a darle vueltas al asunto, con idas y venidas, argumentos a favor y en contra. Finalmente pensé que podría preguntar a la Fundación si mi piso podía interesarles y si se adaptaba a las necesidades planteadas.

Actualmente, siento la satisfacción de colaborar en la solución de un problema concreto, con un resultado concreto, en beneficio de personas que, en todos los casos, están atravesando una situación difícil.

Todos tenemos o hemos tenido algún amigo, familiar o conocido que ha sido diagnosticado de una enfermedad grave. Todos hemos lamentado la imposibilidad de ayudar, aunque lo hubiéramos querido.

En este caso, he tenido la satisfacción de poder hacerlo, aunque los beneficiarios no sean ni amigos ni conocidos. Estoy muy satisfecho.

Si deseas ponerte en contacto con nosotros, escribenos a pisos@imparables.com

Más información en:



Comunidad Imparable

155.000 socios,
200 empresas colaboradoras,
1.500 voluntarios
y también tú.

Semana contra la Leucemia

Día de los Imparables

Celebramos el Día de los Imparables con más de 2.000 pacientes y familiares en una jornada llena de esperanza

El pasado 28 de junio vivimos una de las jornadas más emocionantes del año: el Día de los Imparables, nuestro gran encuentro anual en la Fundación Josep Carreras contra la Leucemia, en el que celebramos la vida, visibilizamos la enfermedad y reivindicamos el poder de la investigación.



Centenares de Imparables llenaron el CaixaForum Sevilla.



Conocimos el testimonio de David (un paciente) y Esperanza (una donante), ambos a la derecha.

Más de 2.000 personas, entre pacientes, familiares y profesionales médicos y científicos, nos acompañaron en esta cita tan especial, celebrada en formato híbrido desde el CaixaForum Sevilla. Llenaron la sala más de 250 asistentes y cerca de 1.900 personas se conectaron desde todos los rincones de España para compartir esperanza, gratitud y compromiso.

Durante la jornada, escuchamos testimonios profundamente inspiradores de pacientes y familiares, así como a los compañeros de la Fundación que explicaron nuestras principales líneas de trabajo: la búsqueda de donantes de médula ósea a través del Registro de Donantes (REDMO), el impulso a la investigación científica desarrollada en el Instituto de Investigación contra la Leucemia Josep Carreras, el acompañamiento social y médico a los pacientes y sus familias, y los alojamientos de acogida para quienes deben desplazarse lejos de casa durante su tratamiento.

También compartimos algunos hitos recientes que nos llenan de orgullo: el apoyo constante de una comunidad que supera los 155.000 socios, el registro de más de medio millón de donantes y el impulso de nuevos ensayos clínicos, que abren la puerta a terapias cada vez más innovadoras.

Un año más, el Día de los Imparables nos recordó que, cuando caminamos juntos, la esperanza se multiplica.



El mejor momento para celebrar el cumpleaños de Antonio y María.



La jornada acabó con el mensaje de nuestro presidente, el Sr. Josep Carreras.



Este encuentro yo no me lo quería perder

María José es Imparable. Imparable porque ha batallado contra una leucemia y su trasplante. Imparable porque es socia de la Fundación. Imparable también por su actitud a la vez realista y positiva. Conversamos con ella durante la celebración del Día de los Imparables en Sevilla.



¿Es tu primer Día de los Imparables?

Es la primera vez que voy, aunque, desde que me hicieron el trasplante, participaba *online*. Cuando me enteré de que era en Sevilla, dije: «No me lo puedo creer».

¿Qué ha supuesto para ti?

Mucho. Para empezar, estar con toda esa gente Imparable, como yo —cada una con su historia, que ha pasado por el mismo trance— fue bonito y emotivo. Y me encantó conocer al equipo humano que está detrás: a todos vosotros. Tenéis caras y nombres.

¿Con qué momentos te quedas?

Me impactó mucho el testimonio de una chica que, esa semana, cumplía el año del trasplante y se le llevó una tarta. Subió con su niño, de cinco o seis añitos. Aquello me caló. Nos conmovió a la gran mayoría, porque todos hemos pasado por ahí. Yo todos los años pongo mi tarta para mi cumple y otra para mi cumplevida. Lo celebro.

¿Descubriste algo que te sorprendiera?

Cuando habló el gerente, Antoni Garcia, me llamó la atención todo lo que hay detrás de la Fundación. Ya no solamente es el REDMO: es la investigación, la ayuda, los pisos de acogida. Impacta porque son muchos campos abiertos y todos necesarios.

¿Cómo definirías la jornada?

Es un acto emotivo e importante para los enfermos oncohematológicos. Llevaba cuatro años trasplantada y reconforta conocer a personas que llevan más tiempo que tú. Dices: «¿Por qué no voy a llegar hasta ahí?». Ese contacto te alegra. Pasé un día muy agradable. Es una experiencia que te llena. Este encuentro yo no me lo quería perder.

¿Cómo conociste la Fundación?

La conocía antes de mi trasplante. Recuerdo cuando Josep Carreras se puso enfermo. Después, te enteras de que este hombre, de una forma altruista, aporta no un granito, sino una montaña de arena. Y monta el tinglado que monta. Estamos muy agradecidos porque, sin él, más de uno no lo estaríamos contando.

Naranja esperanza

El color naranja volvió a teñir España de esperanza: iluminó lugares emblemáticos como la Casa Batlló, el Palau de la Música Catalana, la Ciudad de las Artes y las Ciencias de Valencia o la fuente de Cibeles en Madrid, para demostrar que la lucha contra la leucemia se libra cada día y en todos los rincones.



Torre Glòries, en Barcelona.



Palau de les Arts, en Valencia.



Fuente de Neptuno, en Madrid.

¡Gracias, promotores, por ser Imparables a nuestro lado!

En junio, decenas de personas salieron a la calle para dar voz a todos los Imparables. Contamos con 11 stands informativos en diferentes localidades, organizados por pacientes y sus familias para sensibilizar sobre nuestra causa. Además, se celebraron 17 iniciativas solidarias de recogida de fondos en el marco de la Semana contra la Leucemia. ¡Juntos somos Imparables!



ImparableIx, de Elche, contó con una batucada, un mercadillo y unas tapas solidarias.



Imparables Salamanca organizó talleres infantiles y un concierto solidario.



Imparables AFOL sensibilizó sobre la leucemia en Lanzarote.



Plan de empresas socias Imparables

Una alianza de valor compartido



Como empresa o entidad, ¿queréis formar parte de una comunidad Imparable a favor de la curación de la leucemia y otras enfermedades malignas de la sangre? ¿Contribuir a nuestros proyectos de investigación? ¿Apoyar el único registro de donantes de médula ósea de España (REDMO)? ¿Aportar valor a nuestros programas de Experiencia del Paciente y Alojamientos de Acogida?

Contacto:
Alianzas Corporativas

Teléfono:
93 414 55 66

Correo:
empresas@fcarreras.es

Más información:



Tenemos un plan: una gran alianza de empresas Imparables.



Empresa socia
Hasta 1.500€ anuales



Empresa socia Premium
Entre 1.500 y 2.999€ anuales



Empresa socia VIP
Entre 3.000 y 5.999€ anuales



Empresa socia de honor
A partir de 6.000€ anuales

Para que la música no pare...



Nuestra nueva campaña, «Para que la música no pare, que no pare la investigación contra la leucemia», ha llevado nuestro mensaje a todos los rincones del país, en televisiones nacionales y regionales, vallas publicitarias, autobuses, trenes y metros de las principales ciudades, plataformas digitales y redes sociales.

La campaña, en la que ha participado nuestro presidente, el Sr. Josep Carreras, busca defender la investigación contra la leucemia y mantener viva la esperanza que nos une.



No te pierdas el vídeo de la campaña:





Cuando recordarte es fuente de inspiración

Saber que nuestras acciones dejan una huella positiva es satisfactorio. Y saber, además, que nos recordarán por nuestro legado es especialmente inspirador. Este es el deseo que promueve la campaña «¿Cómo quieres que te recuerden?» de la Fundación Josep Carreras.



Enfermera, abuela, divertida, solidaria... ¿Te has parado a pensar alguna vez cómo te gustaría ser recordada por tus seres queridos cuando ya no estés?

Para muchos pacientes con leucemia, Concepción será siempre la precursora del Programa de Alojamientos de Acogida de la Fundación Josep Carreras. Su vivienda, que nos dejó en herencia en 1994 y está muy próxima al Hospital Clínic de Barcelona, se convirtió en el primer alojamiento solidario del programa. Hoy, ese piso ya ha acogido, durante su tratamiento oncológico, a más de 210 pacientes hematológicos y sus familias.

Desde esa herencia de 1994, los testamentos solidarios en favor de la Fundación no han parado de crecer: cada vez son más las personas que deciden dejar una parte o la totalidad de su patrimonio a las causas con las que han colaborado en vida.

Comunicar con emociones positivas

La Fundación Josep Carreras informa durante todo el año sobre las herencias de carácter benéfico y, además, dedica el mes de noviembre a una campaña especial sobre los testamentos solidarios. No en vano, estos legados suscitan paulatinamente un creciente interés entre las personas sensibles a las necesidades de la sociedad.

«¿Cómo quieres que te recuerden?»: este es el lema que recorre, durante esas semanas, los canales de comunicación de la Fundación y algunos medios radiofónicos y de prensa escrita, sin olvidar las redes sociales.

En la imagen, María Luisa, abogada, nadadora y otra precursora del fin de la leucemia.

Su inspiradora historia podría ser la tuya. Te la contamos en:



Tu testamento importa y dice mucho de ti

Convertir los deseos en hechos: muchas personas ven en el testamento solidario la oportunidad de impactar positivamente más allá de la propia vida. Es una cultura cada vez más presente y libre de tabúes.



Así lucía el escenario con los ponentes de este encuentro informativo y clarificador.

El pasado 9 de octubre, las 26 organizaciones aglutinadas en la plataforma Haz Testamento Solidario convocamos a los socios y amigos interesados en este tipo de legados. El auditorio de CaixaForum Barcelona acogió la segunda edición de este acto anual.

La Fundación Josep Carreras, como integrante de esta plataforma que informa y promueve dicho modelo de solidaridad, participó activamente en la organización del encuentro entre testadores, expertos e interesados.

El especialista en derecho sucesorio Rafael Vallet Vila subrayó que el legado solidario es una expresión de libertad y una manera de prolongar nuestro impacto en la sociedad cuando ya no estemos. Por eso, la frase «tu testamento importa y dice mucho de ti» daba título al evento.

Varias opciones

Al hilo de este planteamiento, dos testadores expusieron las diversas posibilidades del modelo del testamento solidario. Uno de ellos había realizado un legado parcial a una ONG y el resto lo había destinado a su familia. Mientras, la otra persona, soltera y sin descendencia, había cedido la totalidad de sus bienes a varias entidades benéficas. Sus intervenciones abordaron diversos tabúes y crearon un clima de confianza para que el público formulara sus preguntas.

Finalmente, se puso de relieve que la cultura del testamento solidario se extiende cada vez más en nuestro país.

Tienda solidaria

Regala solidaridad y únete a la lucha contra la leucemia

Descubre los productos solidarios que marcan la diferencia: originales, de gran calidad, con valor añadido e ideales para toda la familia.

Los beneficios se destinan a los proyectos de la Fundación Josep Carreras.



Adorno navideño



Taza de peltre



Vela aromática



Buenos propósitos



Tubular Buff®



Manta



Contacto

965 205 950

689 358 301

tienda@fcarreras.es

Garantía de devolución

Te devolvemos el total del importe en 14 días

Pago

Tarjeta, bizum o transferencia

Envío rápido

Entre 24 y 72 horas en días laborables

